



**МИНИСТЕРСТВО
ПРИРОДНЫХ РЕСУРСОВ И ЭКОЛОГИИ
НОВОСИБИРСКОЙ ОБЛАСТИ**

Отдел лесных отношений
по Ордынскому лесничеству
ОРДЫНСКОЕ ЛЕСНИЧЕСТВО
633261, НСО, р.п. Ордынское, ул. Пушкина, 98
Тел. 21-630, тел./ факс 22-006
Email: dlh-ord@nso.ru
№ 242 от «07» июля 2020 г.

Зам. начальника отдела
земельных отношений

В.В. Пономарёву

Пояснительная записка

Ордынским лесничеством согласно задания МПР и экологии НСО от 30.06.2020 года № 234/37 было дополнительно проведено обследование картометрическим методом картографических материалов Проекта генерального плана территории МО Кирзинского сельсовета Ордынского района Новосибирской области на предмет:

- включения земель лесного фонда Ордынского лесничества в границы населённых пунктов;
- пересечений границ объектов капитального строительства с границами земель лесного фонда;
- наличие на землях лесного фонда Ордынского лесничества капитальных зданий и сооружений;
- правильного отображения контуров земель лесного фонда Ордынского лесничества на картах;

Изучив представленные картометрические материалы, были выявлены несоответствия, которые предлагаю направить в Минстрой НСО, а так же внести предложения по исправлению допущенных при проектировании Проекта генерального плана Кирзинского сельсовета Ордынского района Новосибирской области.

В Проекте выявлены следующие несоответствия с материалами лесоустройства земель лесного фонда Ордынского лесничества:

1. Выдела 21,31 квартала 2 Алеусского лесохозяйственного участка совхоза «Кирзинский» обозначены в ГП как «зона сельскохозяйственных угодий» и по сведениям ЕГРН имеют пересечения с земельным участком с кадастровым номером 54:20:020801:8, выдела 9,85,91 и часть выдела 90 квартала 2 обозначены в ГП как «зона сельскохозяйственного использования» и по сведениям ЕГРН имеют пересечения с земельным участком с кадастровым номером 54:20:020801:1173.
2. Выдел 14 и часть выдела 24 квартала 3 Алеусского лесохозяйственного участка совхоза «Кирзинский» обозначен в ГП как «зона сельскохозяйственных угодий» и по сведениям ЕГРН имеет пересечение с земельным участком с кадастровым номером 54:20:020801:1173.
3. Часть выделов 41,43,47 квартала 6 Алеусского лесохозяйственного участка совхоза «Кирзинский» обозначен в ГП как «зона сельскохозяйственных

- угодий» и по сведениям ЕГРН имеет пересечение с земельным участком с кадастровым номером 54:20:020801:8.
4. Выдел 79 квартала 7 Алеусского лесохозяйственного участка совхоза «Кирзинский» обозначен в ГП как «зона сельскохозяйственных угодий» и по сведениям ЕГРН имеет пересечение с земельным участком с кадастровым номером 54:20:020801:8.
 5. Часть выделов 9,28 и выдела 17-21,29 квартала 8 Алеусского лесохозяйственного участка совхоза «Кирзинский» обозначены в ГП как «зона сельскохозяйственного использования» и по сведениям ЕГРН имеют пересечения с земельными участками с кадастровыми номерами 54:20:020801:107, 54:20:020801:115, 54:20:020801:1213.
 6. Часть выдела 16 и выдела 10,12-15,17-19,22,25 квартала 9 Алеусского лесохозяйственного участка совхоза «Кирзинский» обозначены в ГП как «зона сельскохозяйственного использования» и по сведениям ЕГРН имеют пересечения с земельными участками с кадастровыми номерами 54:20:020801:107, 54:20:020801:114, 54:20:020801:730.
 7. Часть выделов 31,34,74 и выдела 2-6,8-17,29,37 квартала 10 Алеусского лесохозяйственного участка совхоза «Кирзинский» обозначены в ГП как «зона сельскохозяйственного использования» и по сведениям ЕГРН имеют пересечения с земельными участками с кадастровыми номерами 54:20:020801:67, 54:20:020801:730, 54:20:020801:108, 54:20:020801:1176, 54:20:020801:109, 54:20:020801:1173, 54:20:020801:802.
 8. Часть выдела 8 и выдел 20 квартала 11 Алеусского лесохозяйственного участка совхоза «Кирзинский» обозначена в ГП как «зона сельскохозяйственного использования» и «зона сельскохозяйственных угодий» и по сведениям ЕГРН имеют пересечение с земельным участком с кадастровым номером 54:20:020801:1180.
 9. Выдел 38 квартала 12 Алеусского лесохозяйственного участка совхоза «Кирзинский» обозначен в ГП как «зона сельскохозяйственного использования» и по сведениям ЕГРН имеет пересечение с земельным участком с кадастровым номером 54:20:020801:1183.
 10. Выдела 8-12,14-19 квартала 14 Алеусского лесохозяйственного участка совхоза «Кирзинский» обозначены в ГП как «зона сельскохозяйственного использования» и по сведениям ЕГРН имеют пересечения с земельными участками с кадастровыми номерами 54:20:020801:71, 54:20:020801:110, часть выдела 36 квартала 14 обозначена в ГП как «зона сельскохозяйственных угодий» и по сведениям ЕГРН имеет пересечение с земельным участком с кадастровым номером 54:20:020801:8.
 11. Выдел 6 квартала 16 Алеусского лесохозяйственного участка совхоза «Кирзинский» обозначен в ГП как «зона сельскохозяйственного использования» и по сведениям ЕГРН имеет пересечение с земельным участком с кадастровым номером 54:20:020801:112.
 12. Выдел 1 квартала 17 Алеусского лесохозяйственного участка совхоза «Кирзинский» обозначен в ГП как «зона сельскохозяйственных угодий» и по сведениям ЕГРН имеет пересечение с кадастровым кварталом 54:20:020801, часть выдела 39 квартала 17 обозначена в ГП как «зона сельскохозяйственного использования» и по сведениям ЕГРН имеет пересечение с кадастровым кварталом 54:20:020801.
 13. Часть выделов 5,32 и выдела 6,13-15,17,19,26,27,31 квартала 18 Алеусского лесохозяйственного участка совхоза «Кирзинский» обозначены в ГП как «зона сельскохозяйственных угодий» и по сведениям ЕГРН имеют пересечения с земельным участком с кадастровым номером 54:20:020801:8 и кадастровым кварталом 54:20:020801.

14. Часть выдела 25 квартала 20 Алеусского лесохозяйственного участка совхоза «Кирзинский» обозначена в ГП как «зона сельскохозяйственных угодий» и по сведениям ЕГРН имеет пересечение с земельным участком с кадастровым номером 54:20:020801:8.
15. Выдел 8 квартала 24 Алеусского лесохозяйственного участка совхоза «Кирзинский» обозначена в ГП как «зона сельскохозяйственных угодий» и по сведениям ЕГРН имеет пересечение с земельным участком с кадастровым номером 54:20:020801:8.
16. Выдела 76,77,78,79 квартала 10 Алеусского лесохозяйственного участка совхоза «Кирзинский» обозначены в ГП как «зона сельскохозяйственного использования» и «зона застройки индивидуальными жилыми домами». По сведениям ЕГРН имеют пересечения с земельными участками с кадастровыми номерами 54:20:022442:3, 54:20:022442:11, 54:20:020801:67-69, 54:20:020801:88-90, 54:20:020801:1173, 54:20:020801:1032, 54:20:020801:1033 и с кадастровыми кварталами 54:20:022434 и 54:20:022442.
17. Часть выделов 80,82 квартала 10 Алеусского лесохозяйственного участка совхоза «Кирзинский» обозначены в ГП как «зона озеленённых территорий общего пользования» и «зона застройки индивидуальными жилыми домами» и по сведениям ЕГРН имеют пересечения с земельным участком с кадастровым номером 54:20:022445:45 и кадастровым кварталом 54:20:022445. Выдел 81 обозначен в ГП как «зона застройки индивидуальными жилыми домами» и по сведениям ЕГРН имеет пересечения с земельными участками с кадастровыми номерами 54:20:022445:4, 54:20:022445:7, 54:20:022445:54, 54:20:022445:97-100 и 54:20:022445:102.
18. Часть выдела 62 квартала 12 Алеусского лесохозяйственного участка совхоза «Кирзинский» обозначена в ГП как «зона застройки индивидуальными жилыми домами» и по сведениям ЕГРН пересекается с кадастровыми кварталами 54:20:022425 и 54:20:022428. Часть выдела 72 квартала 12 обозначена в ГП как «зона застройки индивидуальными жилыми домами» и по сведениям ЕГРН пересекается с кадастровым кварталом 54:20:022430. Границы выделов 62 и 72 на карте функциональных зон поселения ГП отображены неправильно.
19. Выдел 79 квартала 15 Алеусского лесохозяйственного участка совхоза «Кирзинский» обозначен в ГП как «зона сельскохозяйственного использования», «зона застройки индивидуальными жилыми домами» и «производственная зона». По сведениям ЕГРН имеет пересечения с земельными участками с кадастровыми номерами 54:20:020801:1173, 54:20:022434:3 и 54:20:022434:5.
20. Выдела 15,16,17,18 квартала 20 Алеусского лесохозяйственного участка совхоза «Кирзинский» обозначены в ГП как «зона застройки индивидуальными жилыми домами» и по сведениям ЕГРН пересекаются с кадастровыми кварталами 54:20:022308 и 54:20:022309.

Зам. начальника отдела лесных отношений -
лесничий по Ордынскому лесничеству
управления охраны, защиты, воспроизводства
лесов МПР НСО



Д.А. Вихарев

Трубин А.В.
22-006

Выкопировка из материалов лесоустройства квартал 2 выдела 9,21,31,85,90,91 Алеусского ЛХУ с-за «Кирзинский».

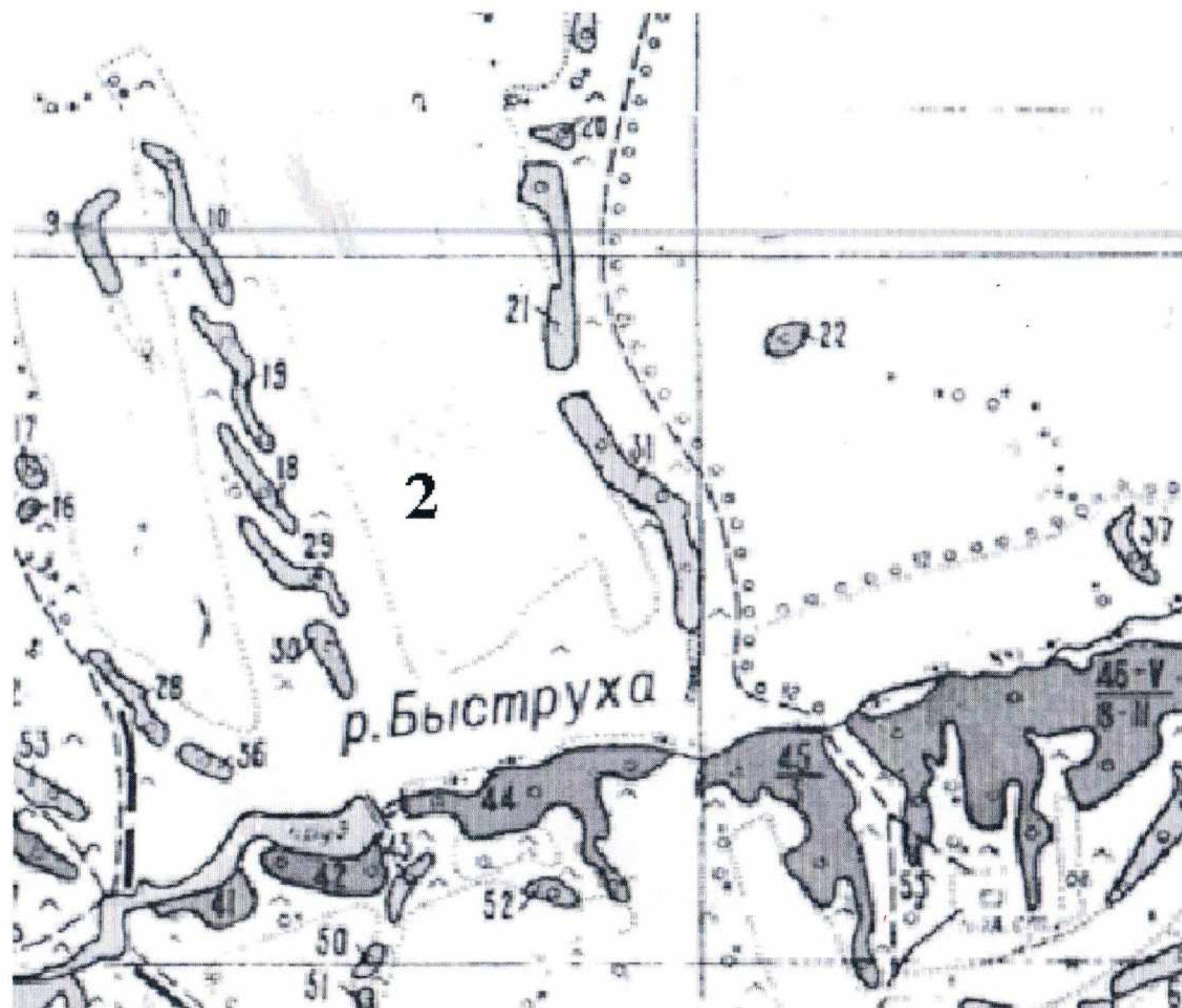

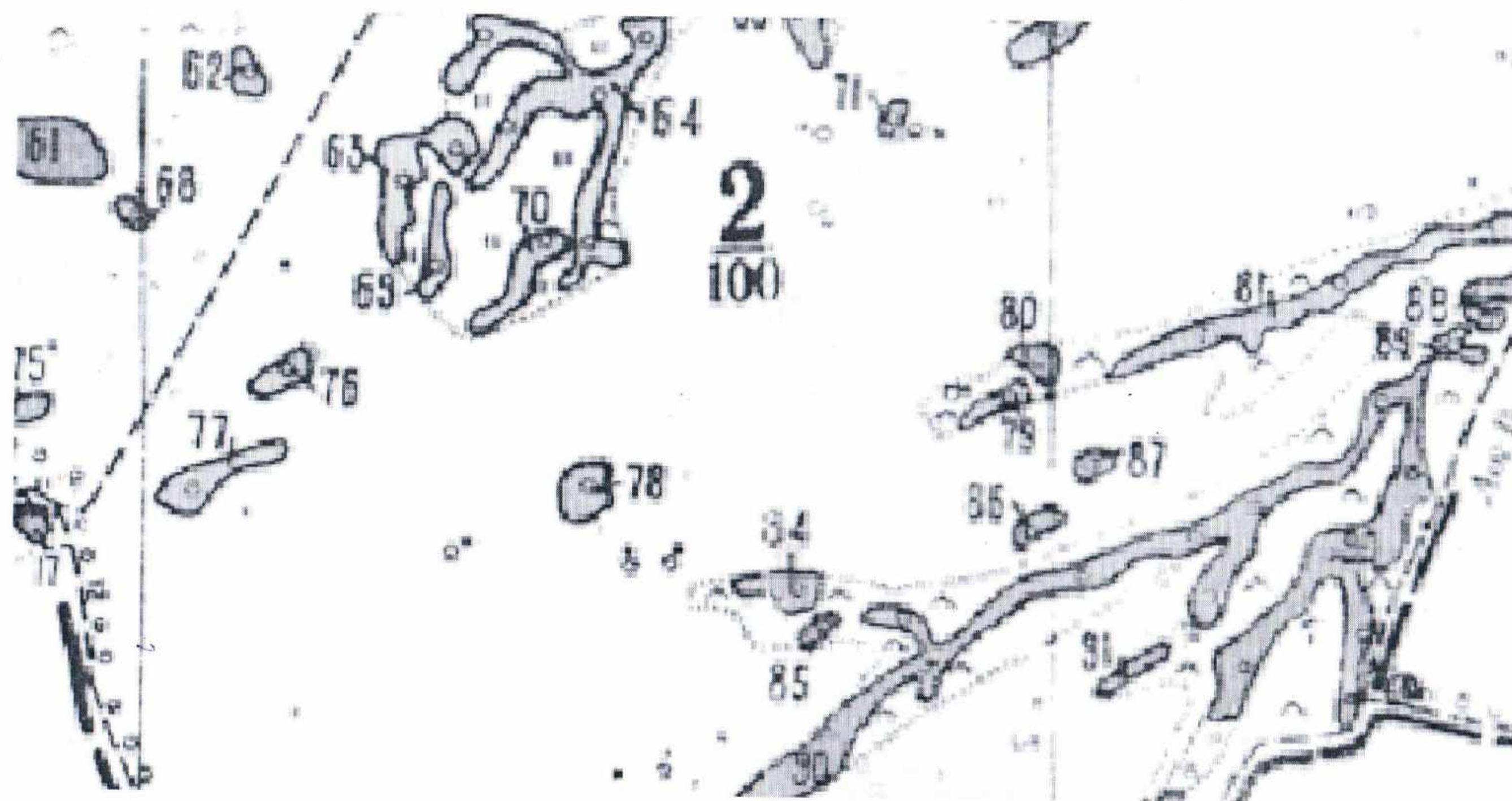

Выкопировка из материалов лесоустройства квартал 3 выдел 14,24 Алеусского ЛХУ с-за «Кирзинский».

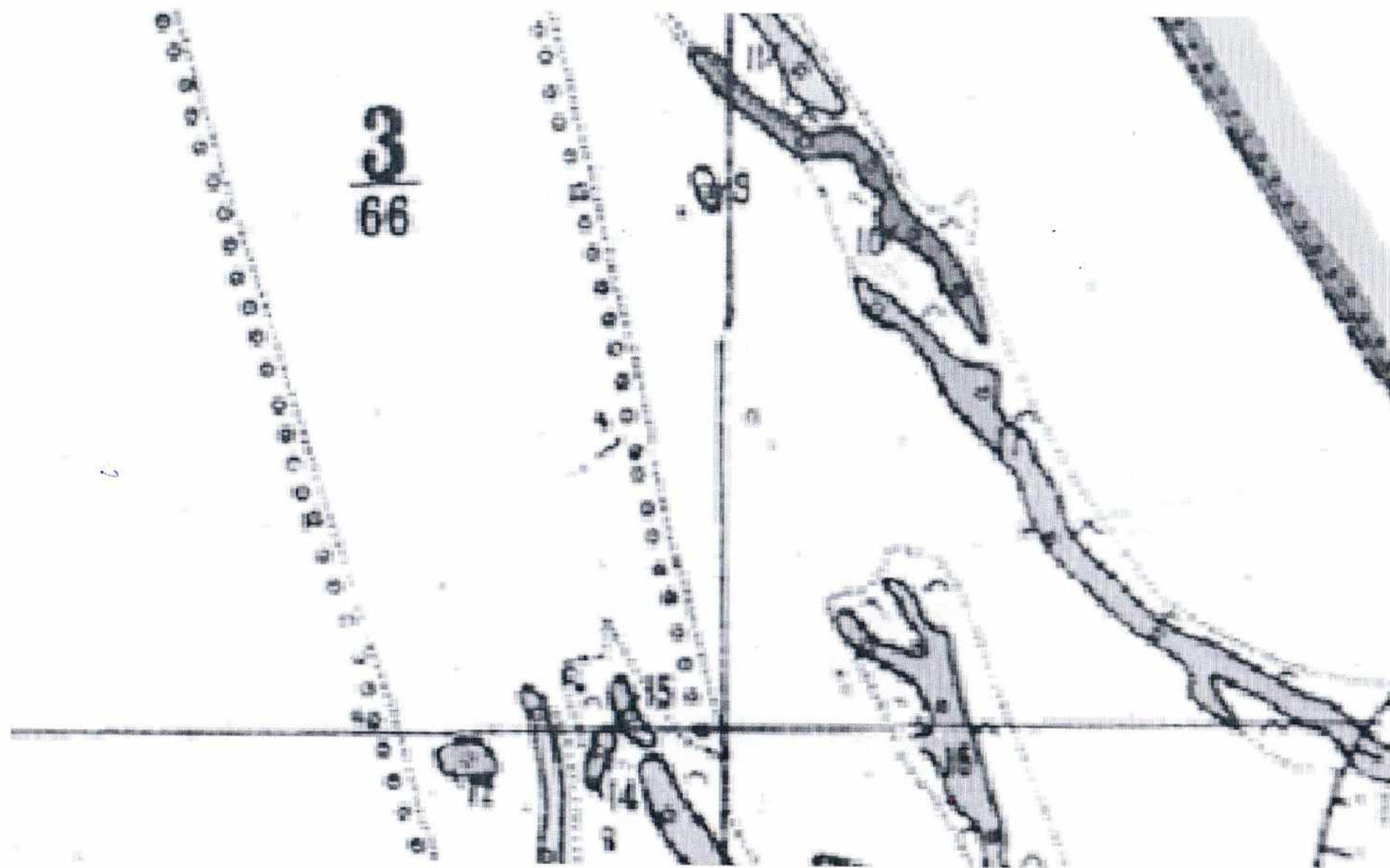



Выкопировка из материалов лесоустройства квартал 4 выдел 25 Алеусского ЛХУ с-за «Кирзинский».

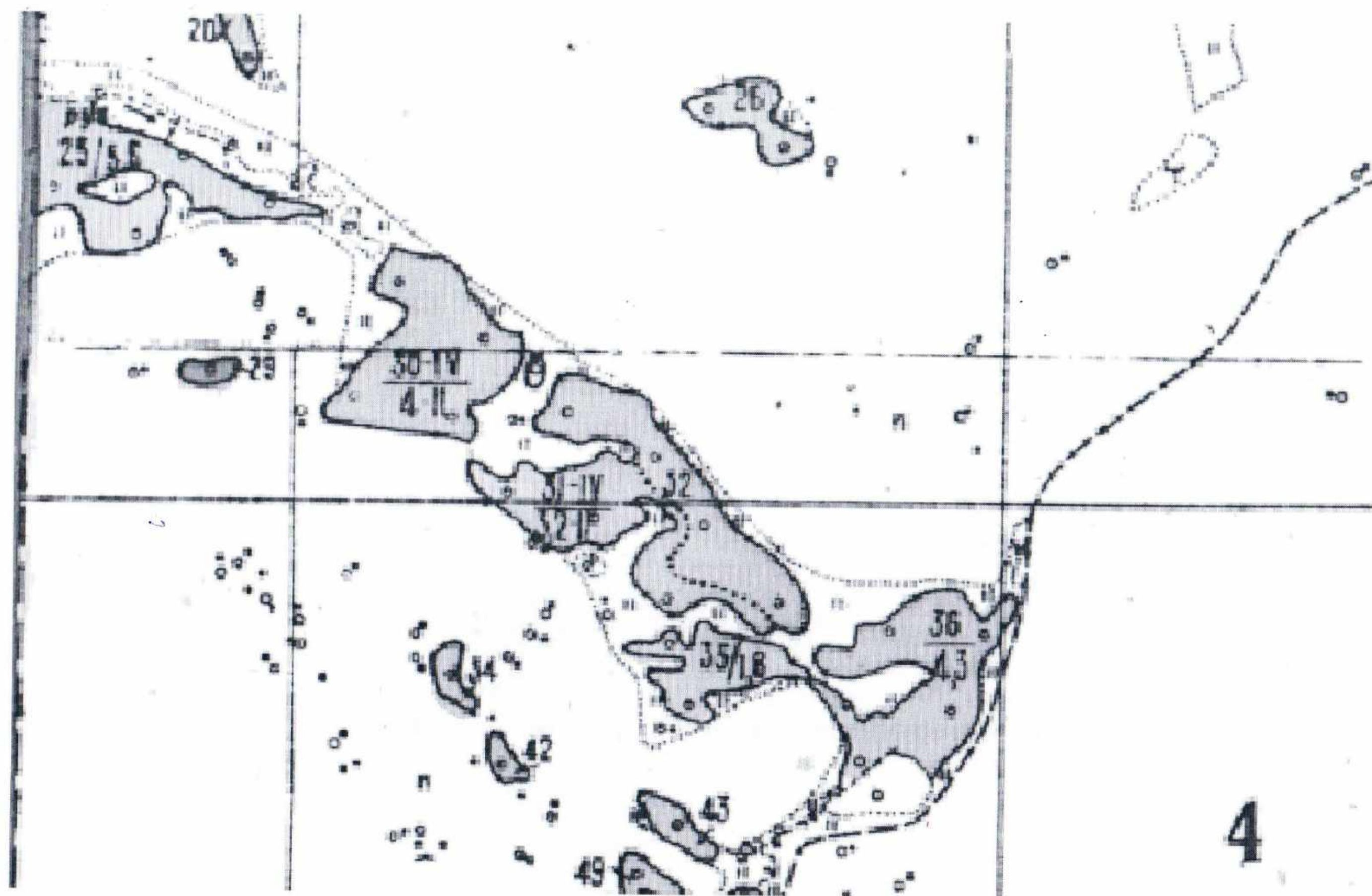

Выкопировка из материалов лесоустройства квартал 6 выдела 41,43,47 Алеусского ЛХУ с-за «Кирзинский».

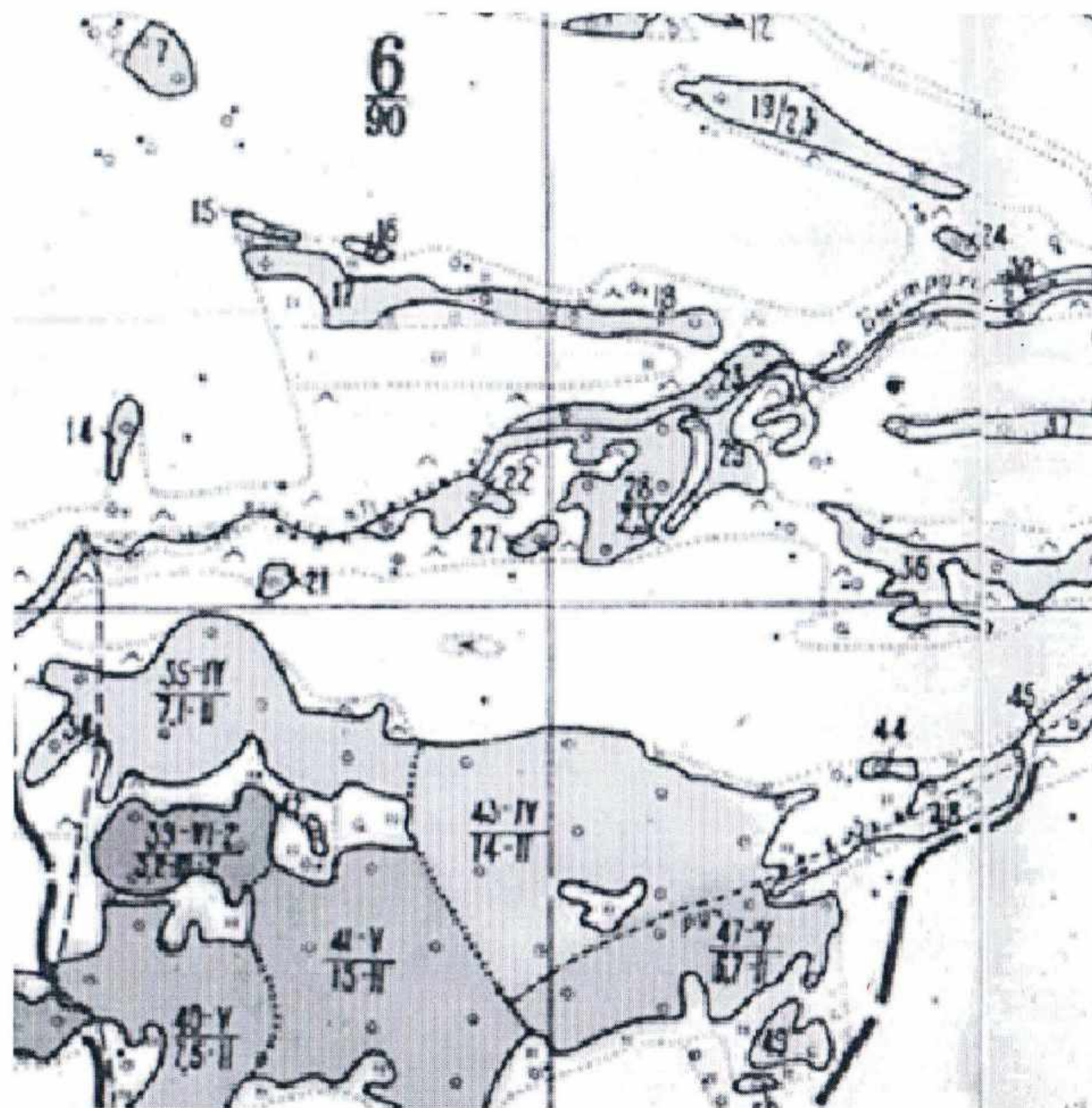

Выкопировка из материалов лесоустройства квартал 7 выдел 79 Алеусского ЛХУ с-за «Кирзинский».

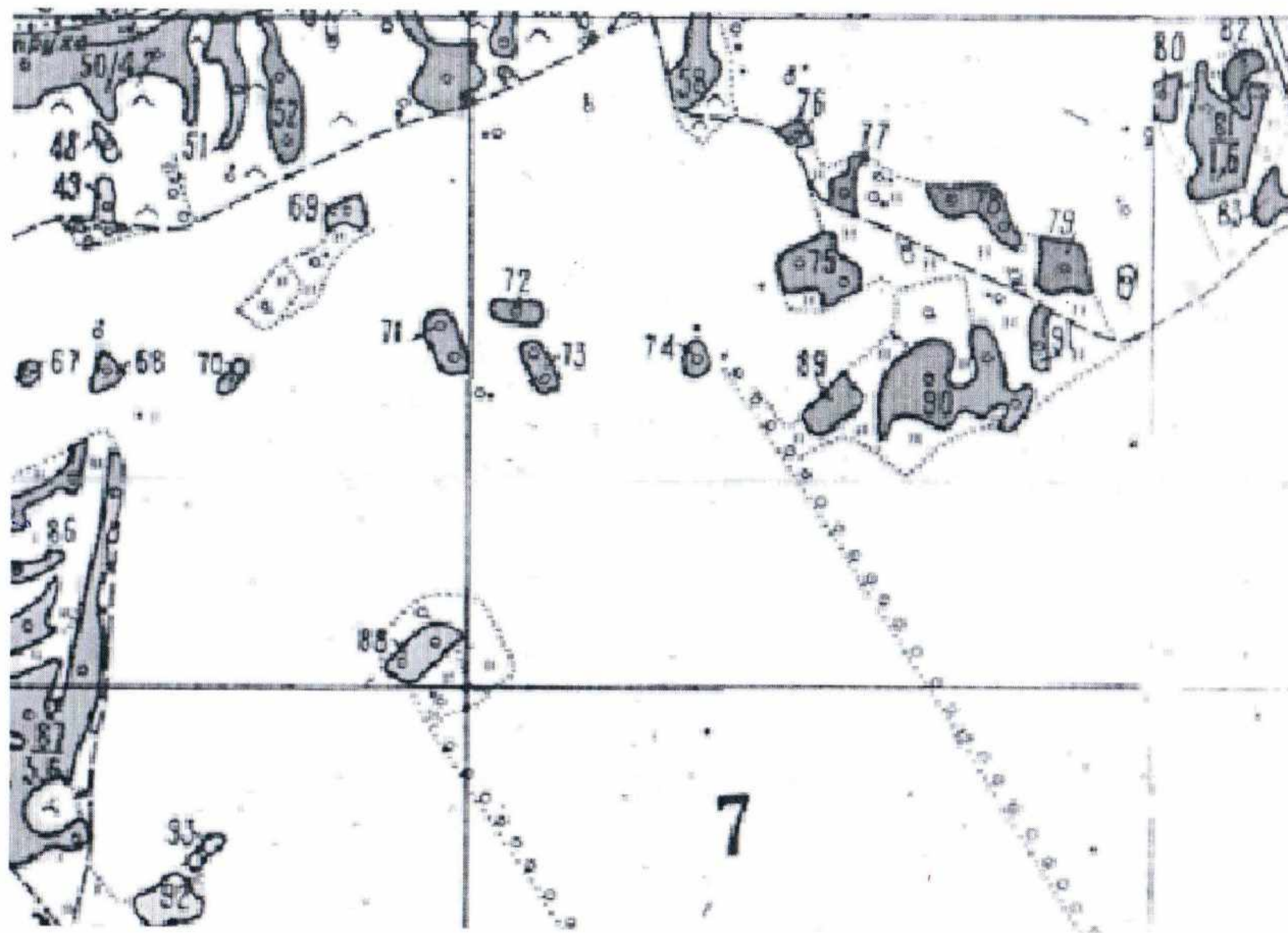

Выкопировка из материалов лесоустройства квартал 8 выдела 9,17-21,28,29 Алеусского ЛХУ с-за «Кирзинский».

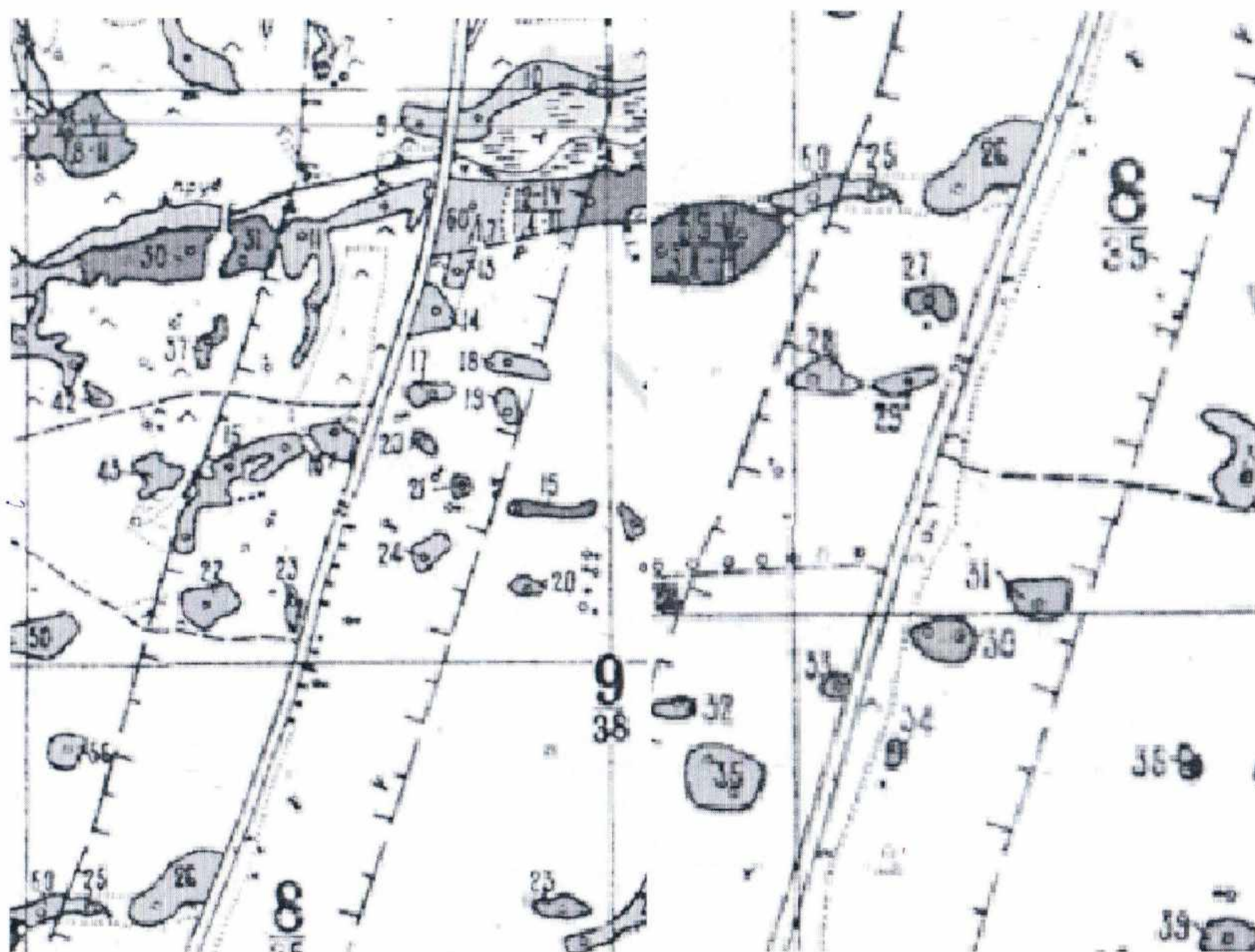

Выкопировка из материалов лесоустройства квартал 9 выдела 10,12-19,22,25 Алеусского ЛХУ с-за «Кирзинский».

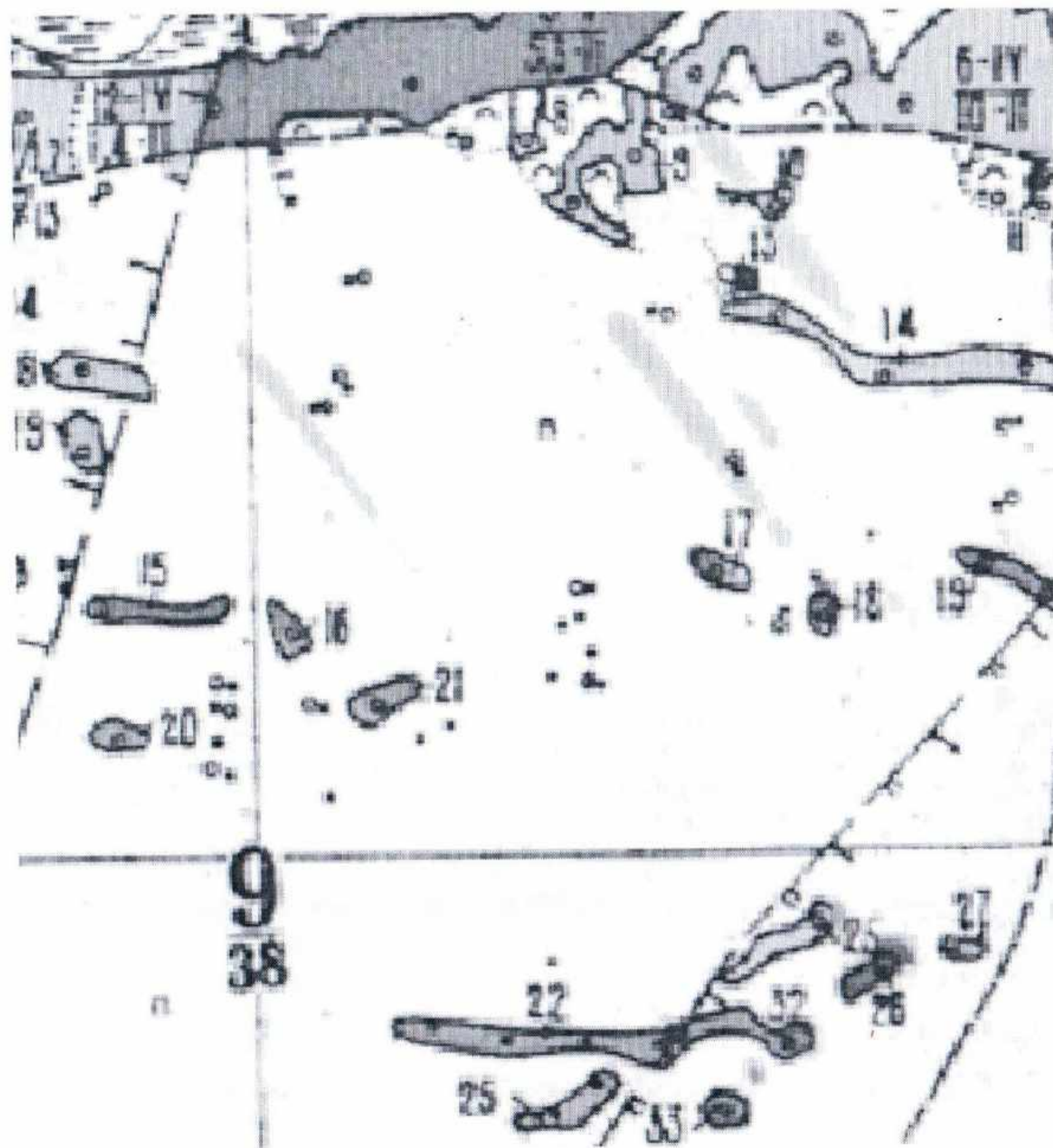

Выкопировка из материалов лесоустройства квартал 10 выдел 2-6,8-17,29,31,34,37,74 Алеусского ЛХУ с-за
«Кирзинский».

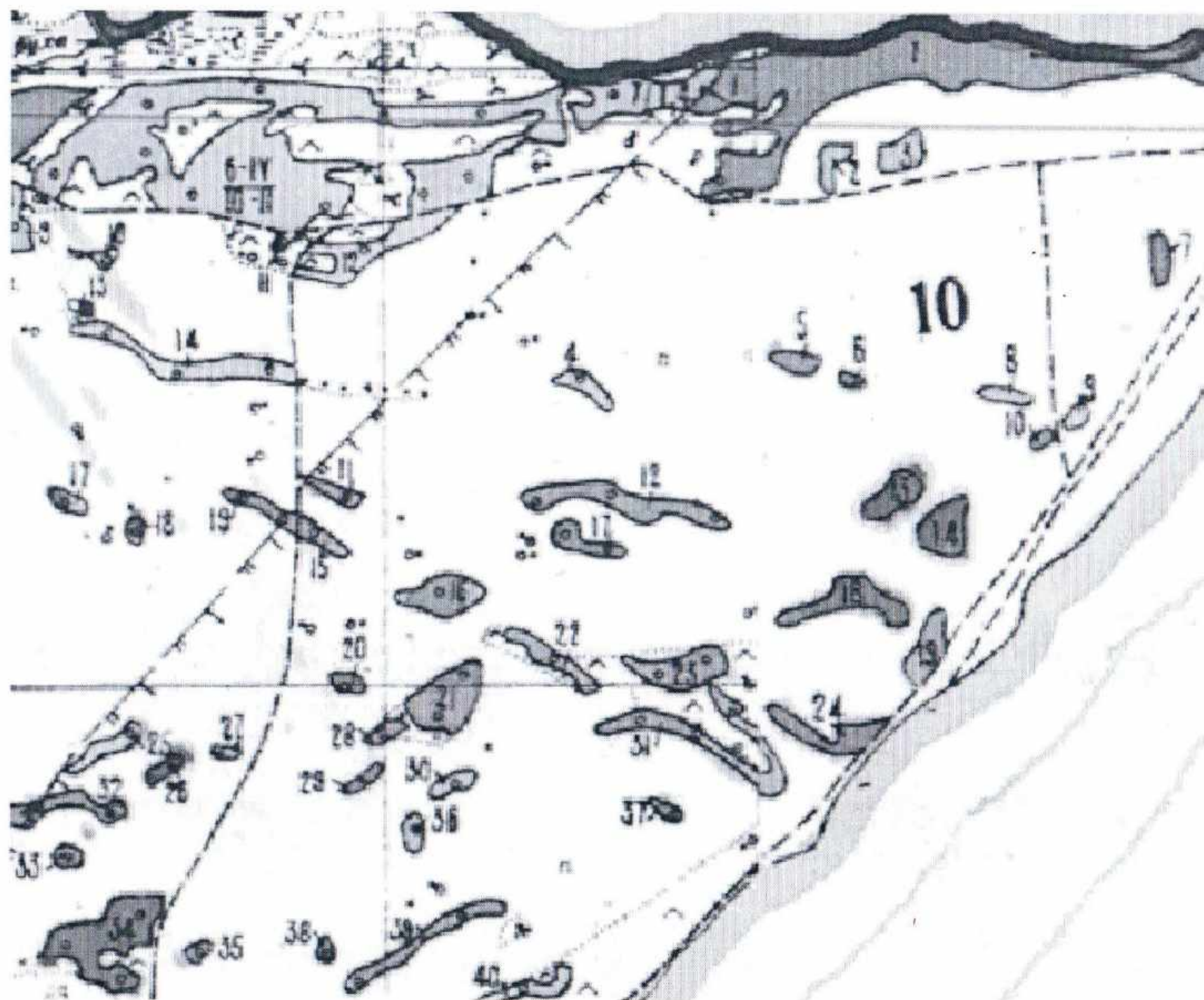



Выкопировка из материалов лесоустройства квартал 11 выдел 8,20 Алеусского ЛХУ с-за «Кирзинский».

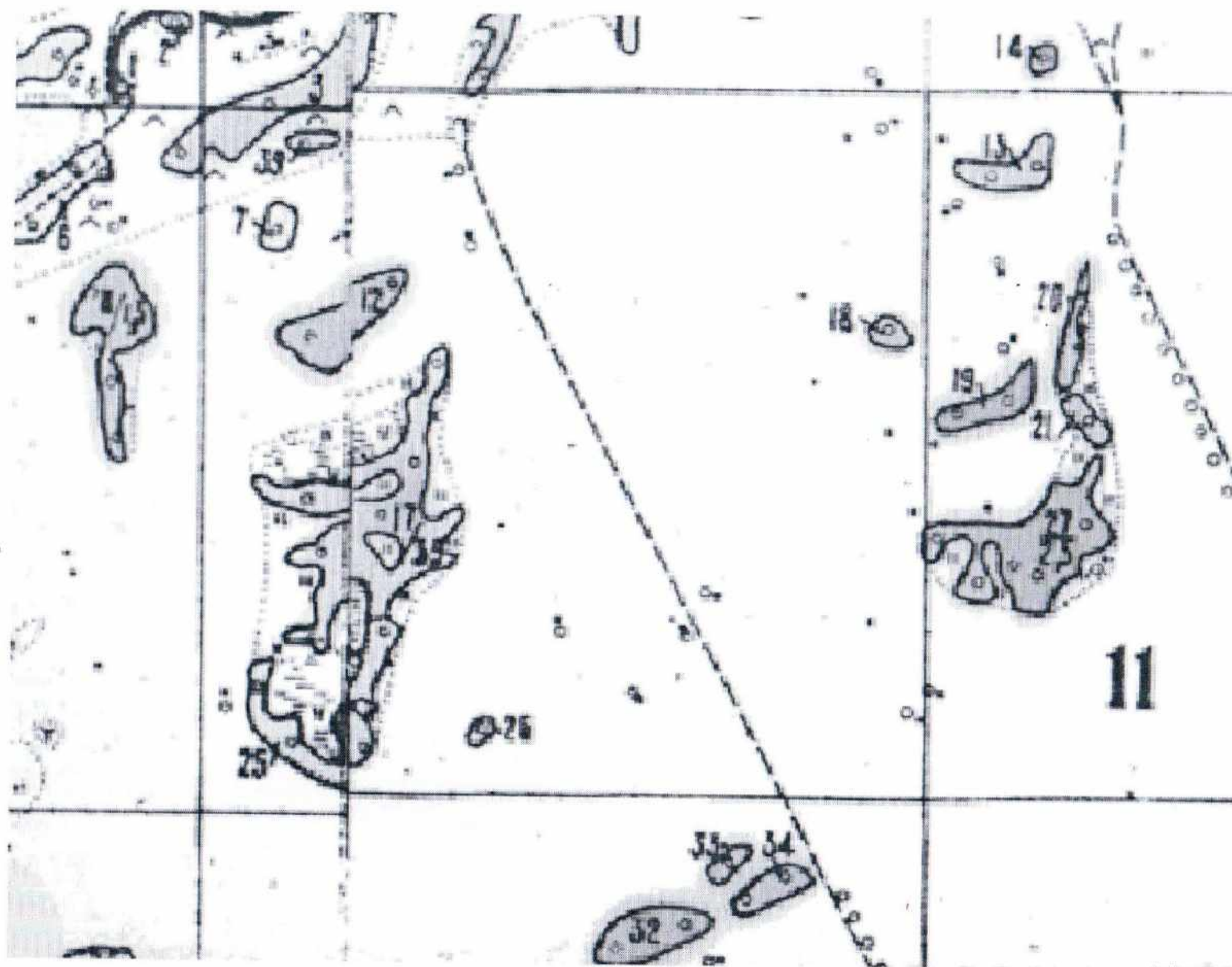

Выкопировка из материалов лесоустройства квартал 12 выдел 38 Алеусского ЛХУ с-за «Кирзинский».

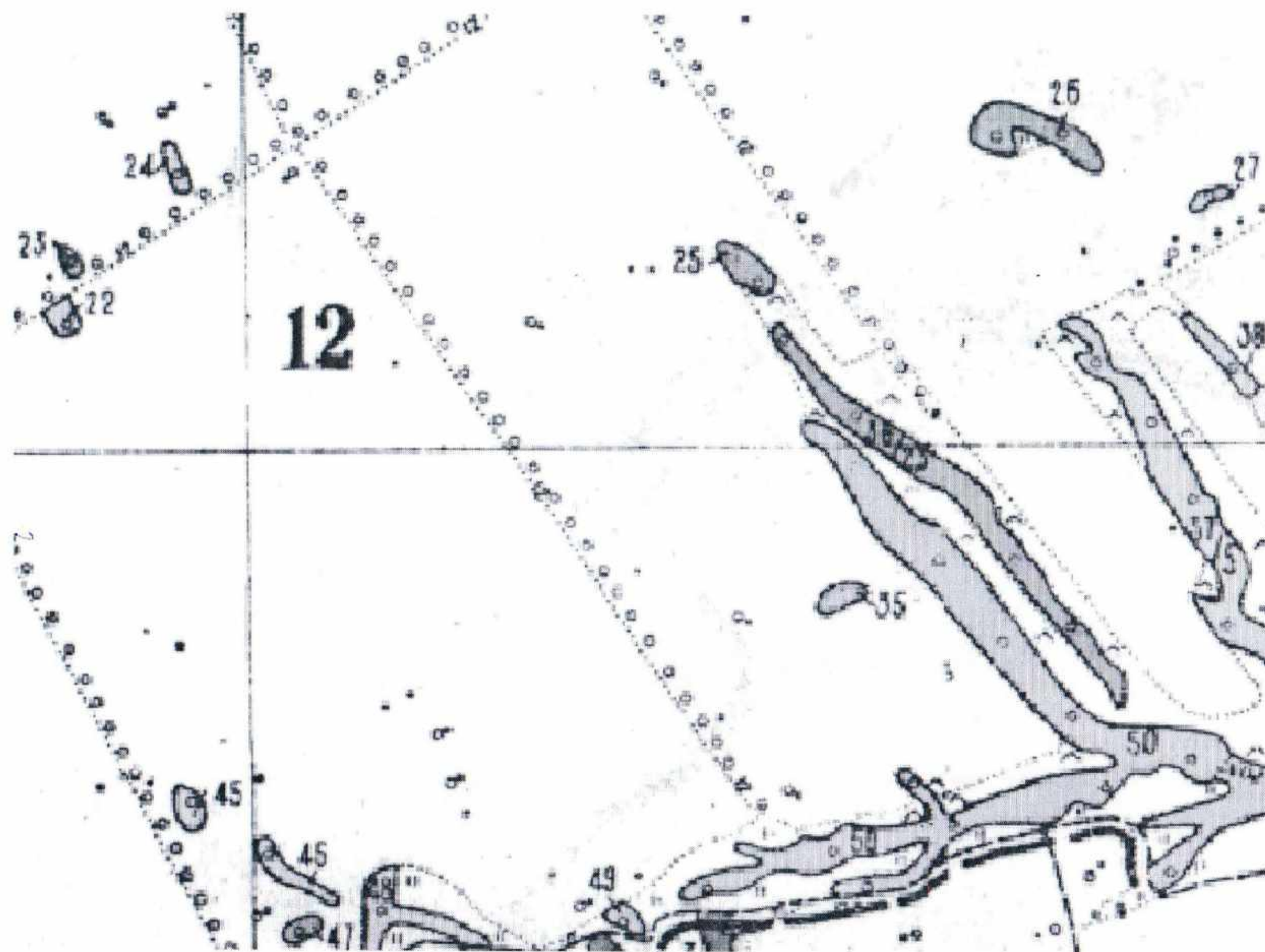

Выкопировка из материалов лесоустройства квартал 14 выдел 8-12,14,19,36 Алеусского ЛХУ с-за «Кирзинский».



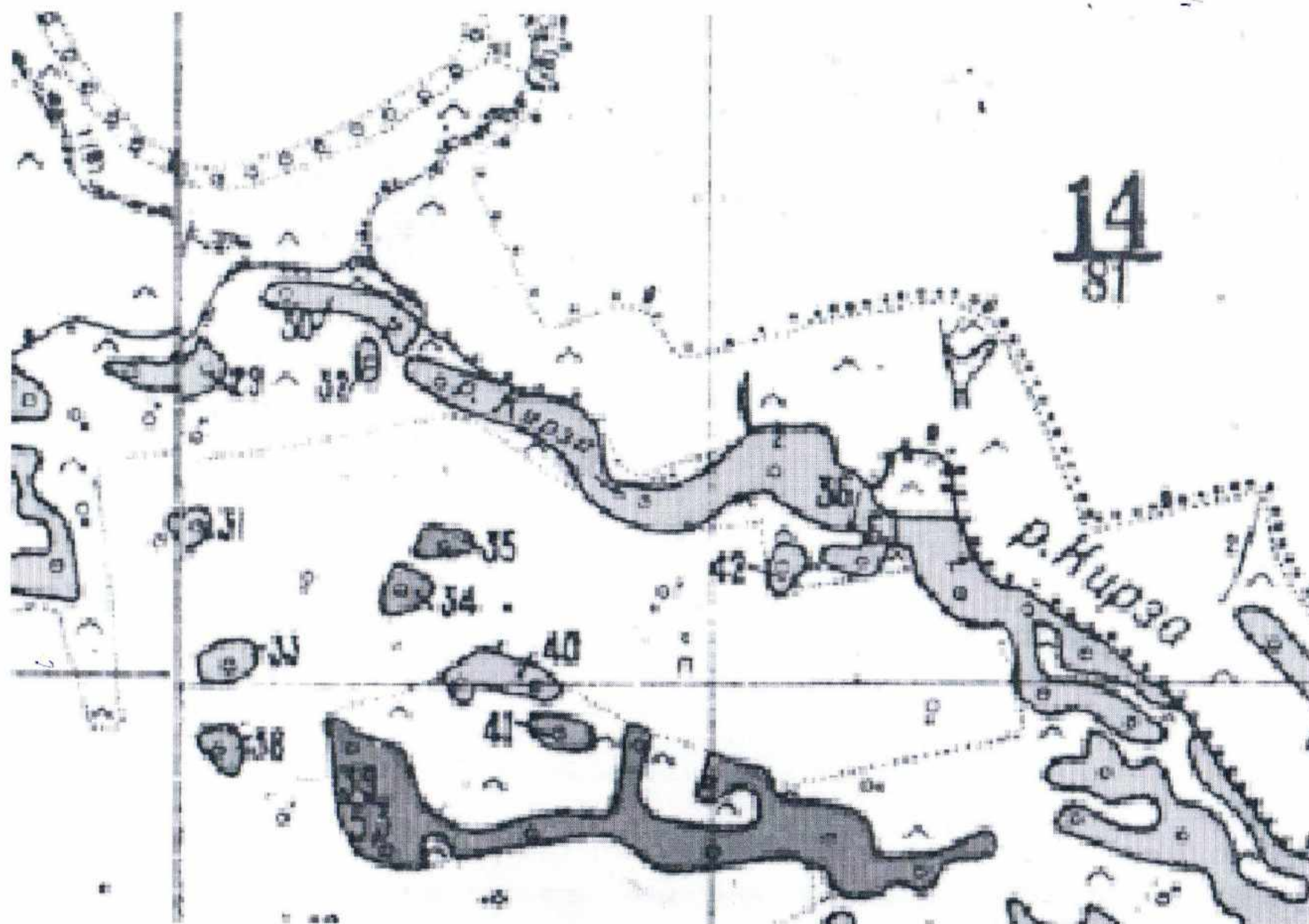

Выкопировка из материалов лесоустройства квартал 16 выдел 6 Алеусского ЛХУ с-за «Кирзинский».

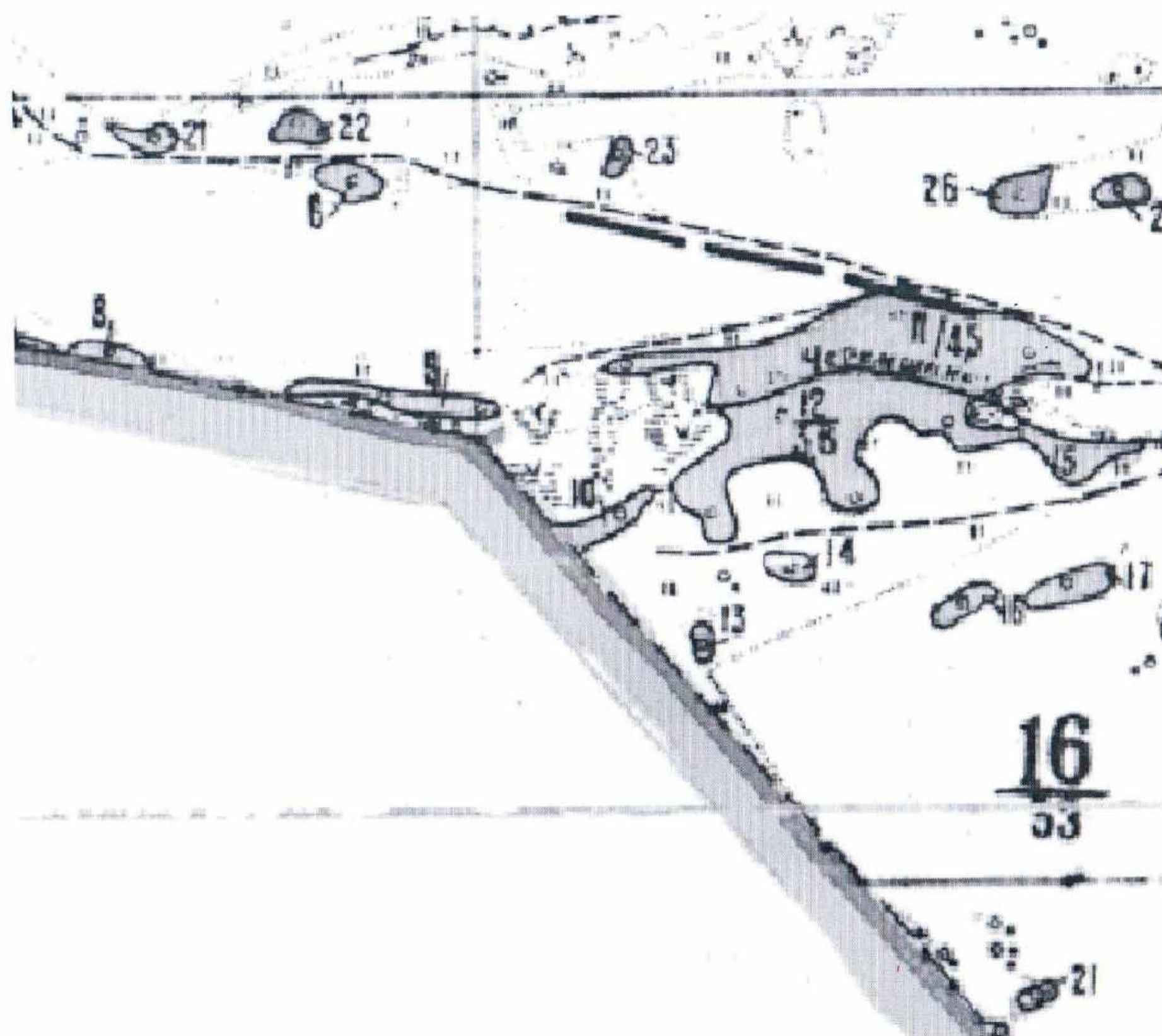

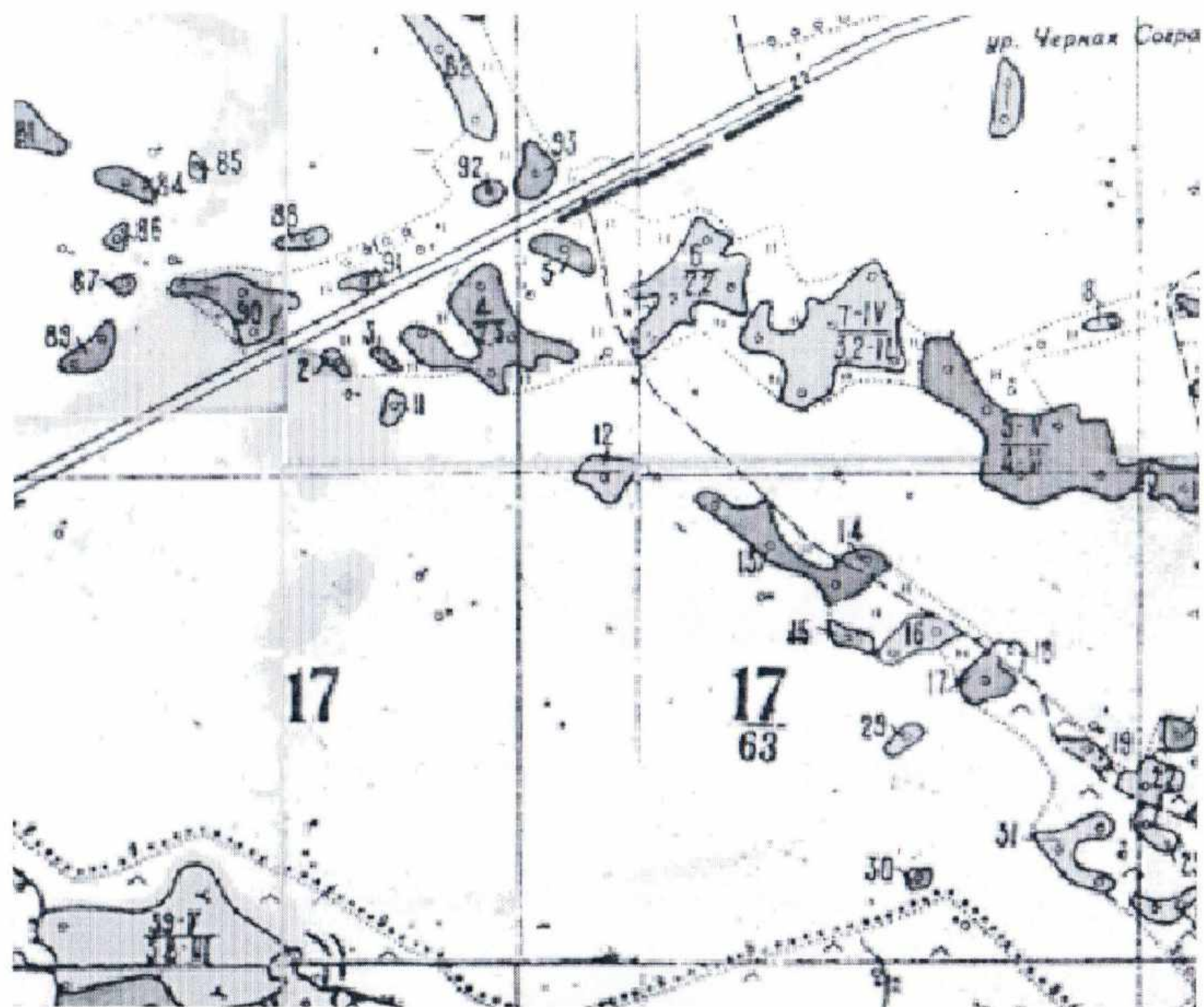

Выкопировка из материалов лесоустройства квартал 18 выдела 5,6,13-15,17,19,26,27,31,32 Алеусского ЛХУ с-за «Кирзинский».

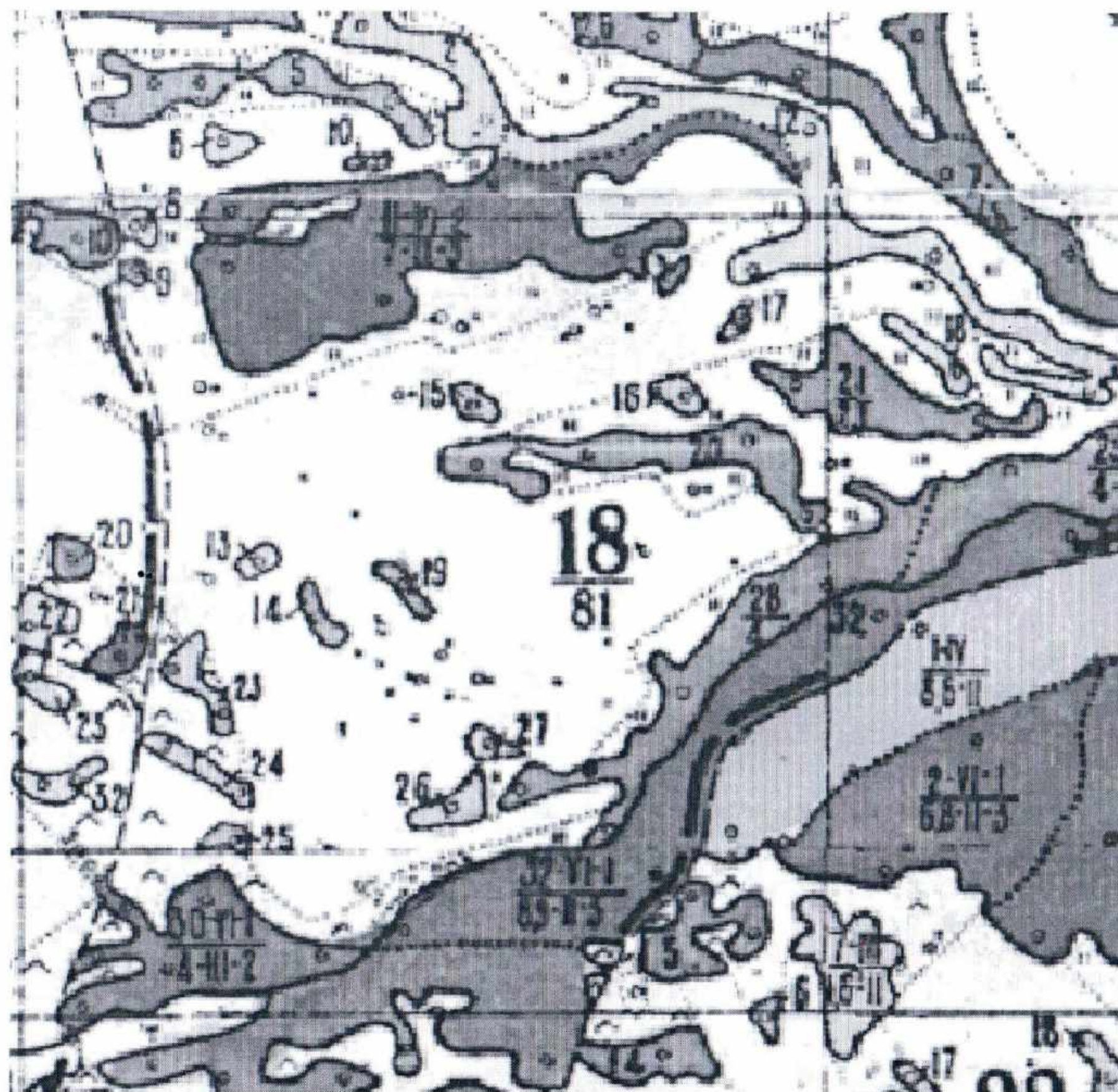

Выкопировка из материалов лесоустройства квартал 20 выдел 25 Алеусского ЛХУ с-за «Кирзинский».

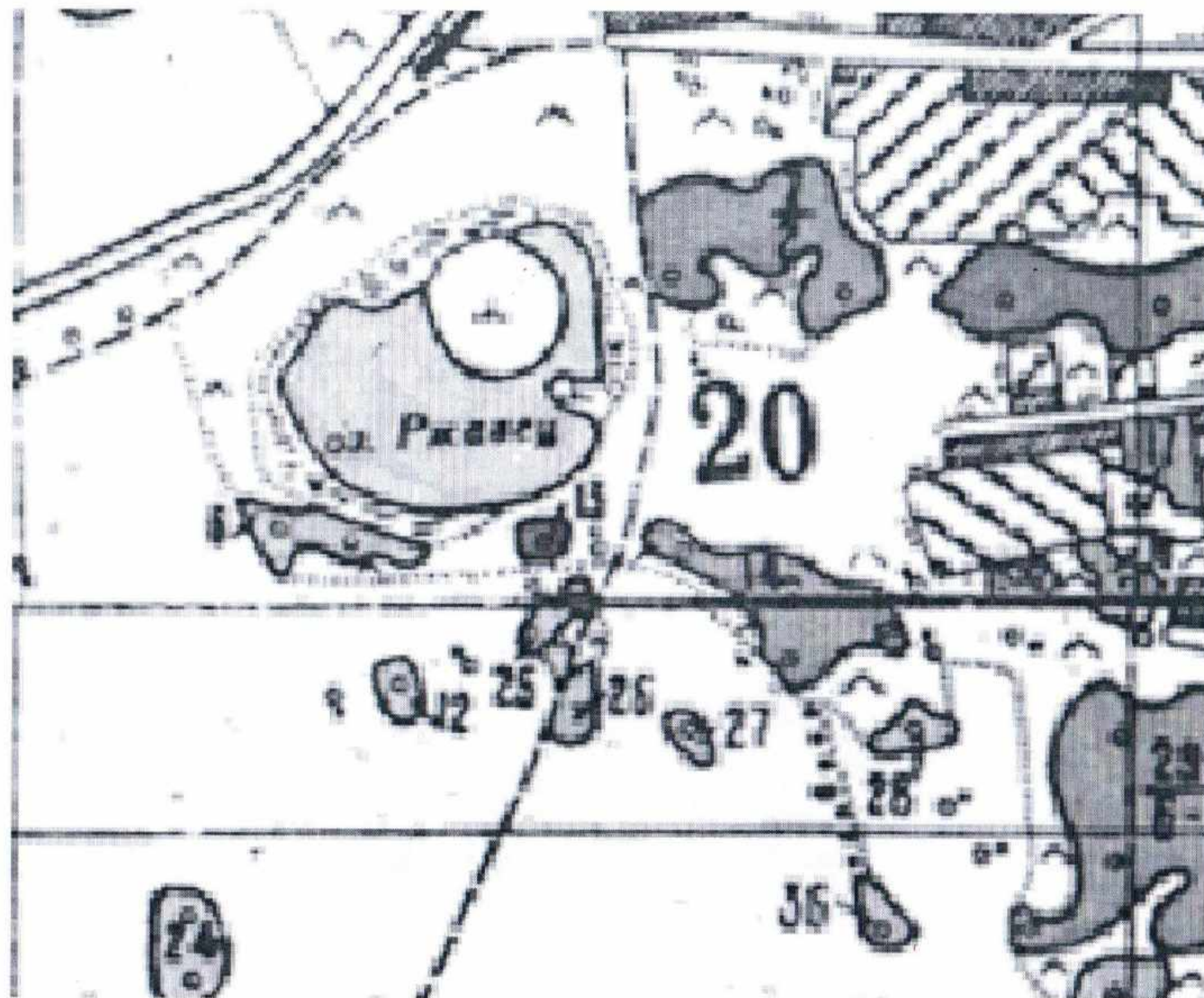

Выкопировка из материалов лесоустройства квартал 24 выдел 8 Алеусского ЛХУ с-за «Кирзинский».

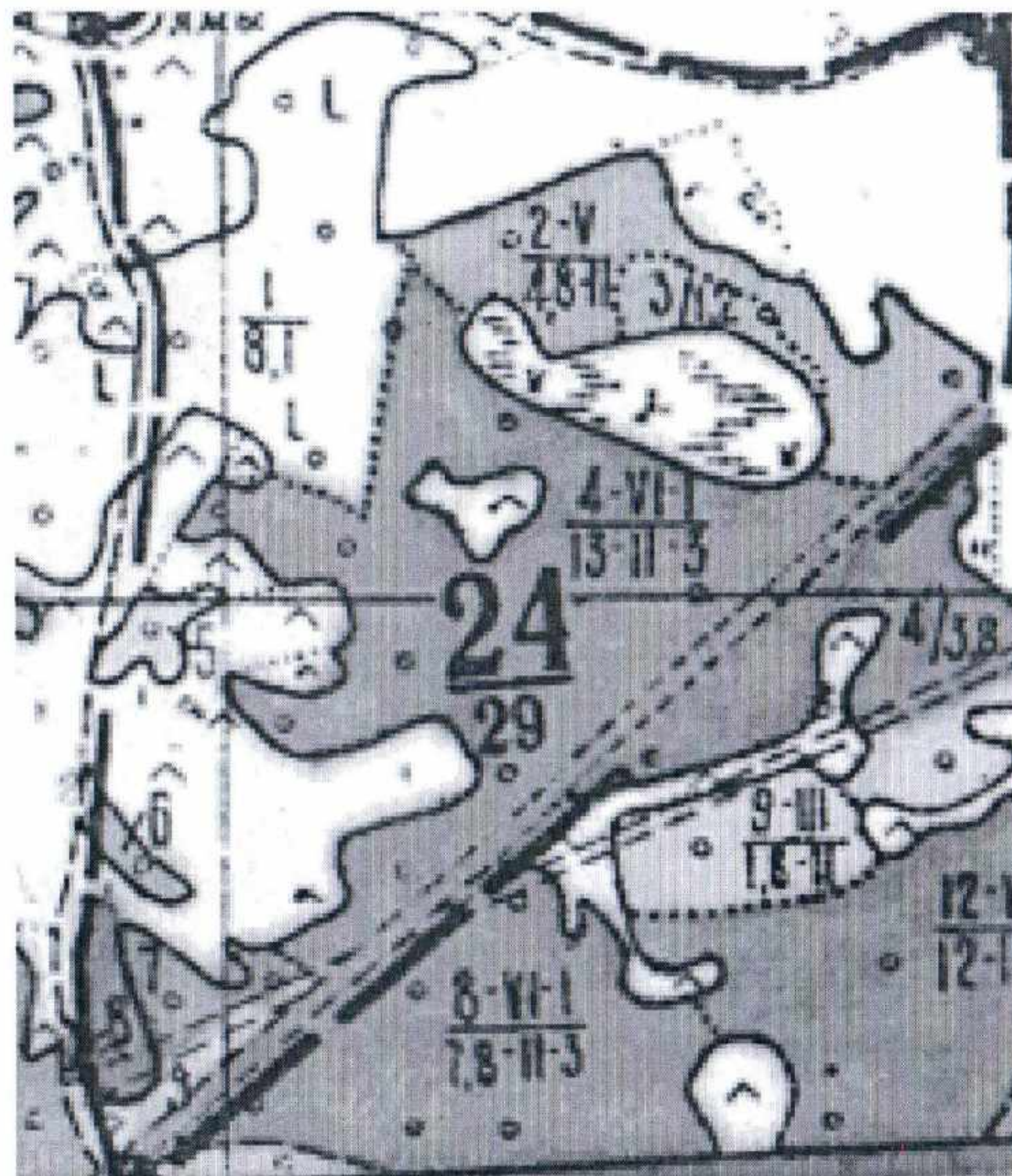

Выкопировка из материалов лесоустройства квартал 12 выдела 62,72 Алеусского ЛХУ с-за «Кирзинский».

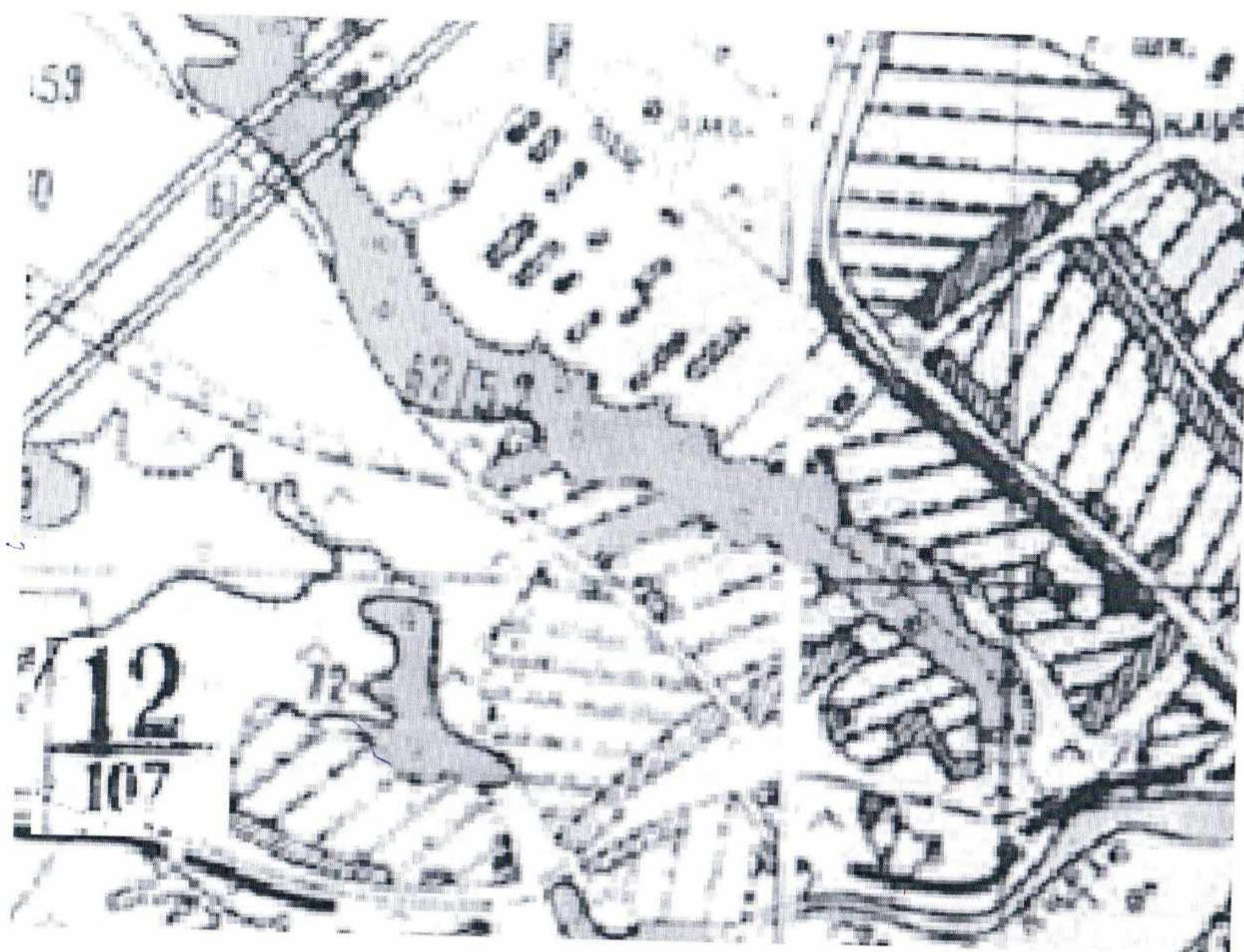

Выкопировка из материалов лесоустройства квартал 15 выдел 79 Алеусского ЛХУ с-за «Кирзинский».

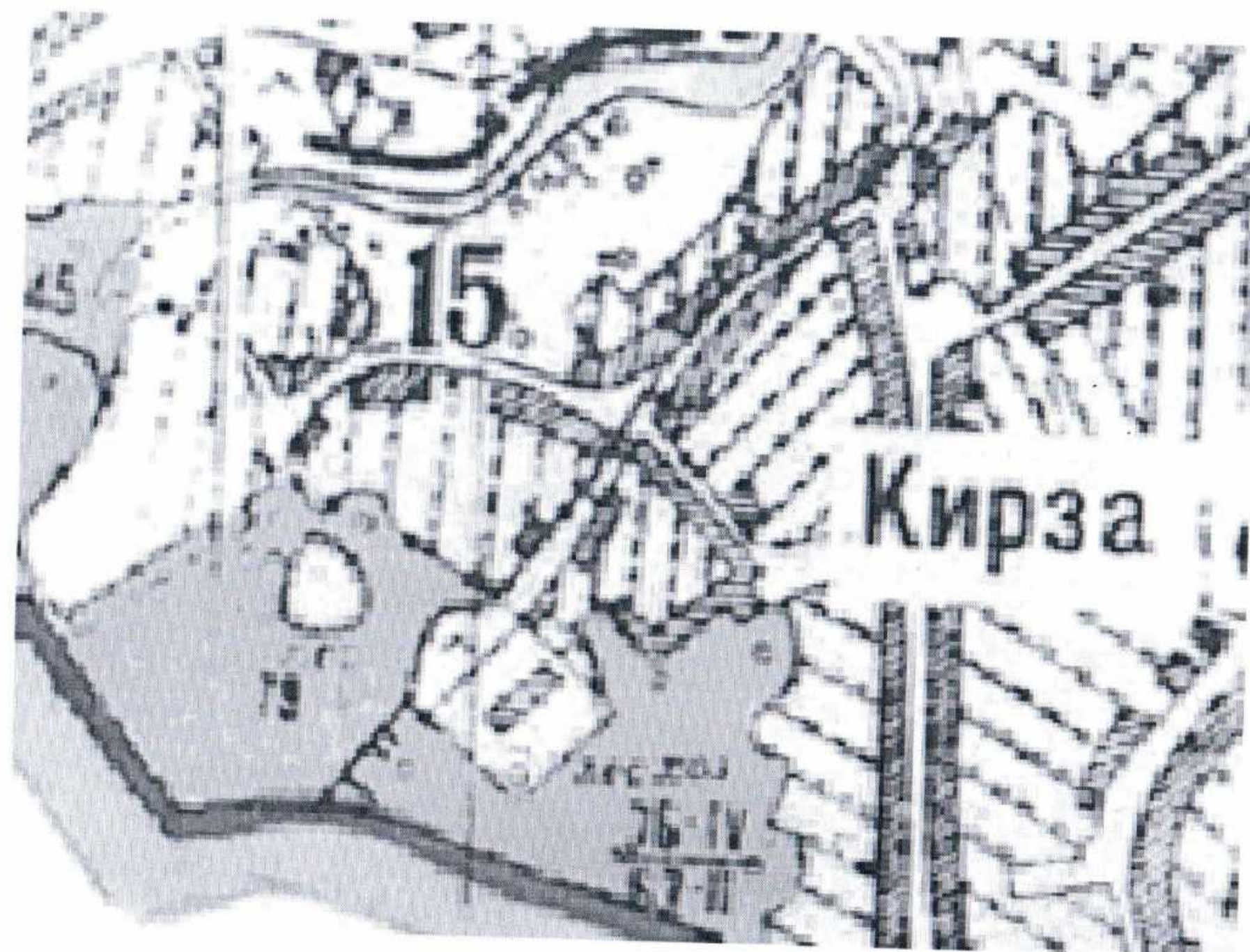

Выкопировка из материалов лесоустройства квартал 10 выдела 76,77,78,79 Алеусского ЛХУ с-за «Кирзинский».

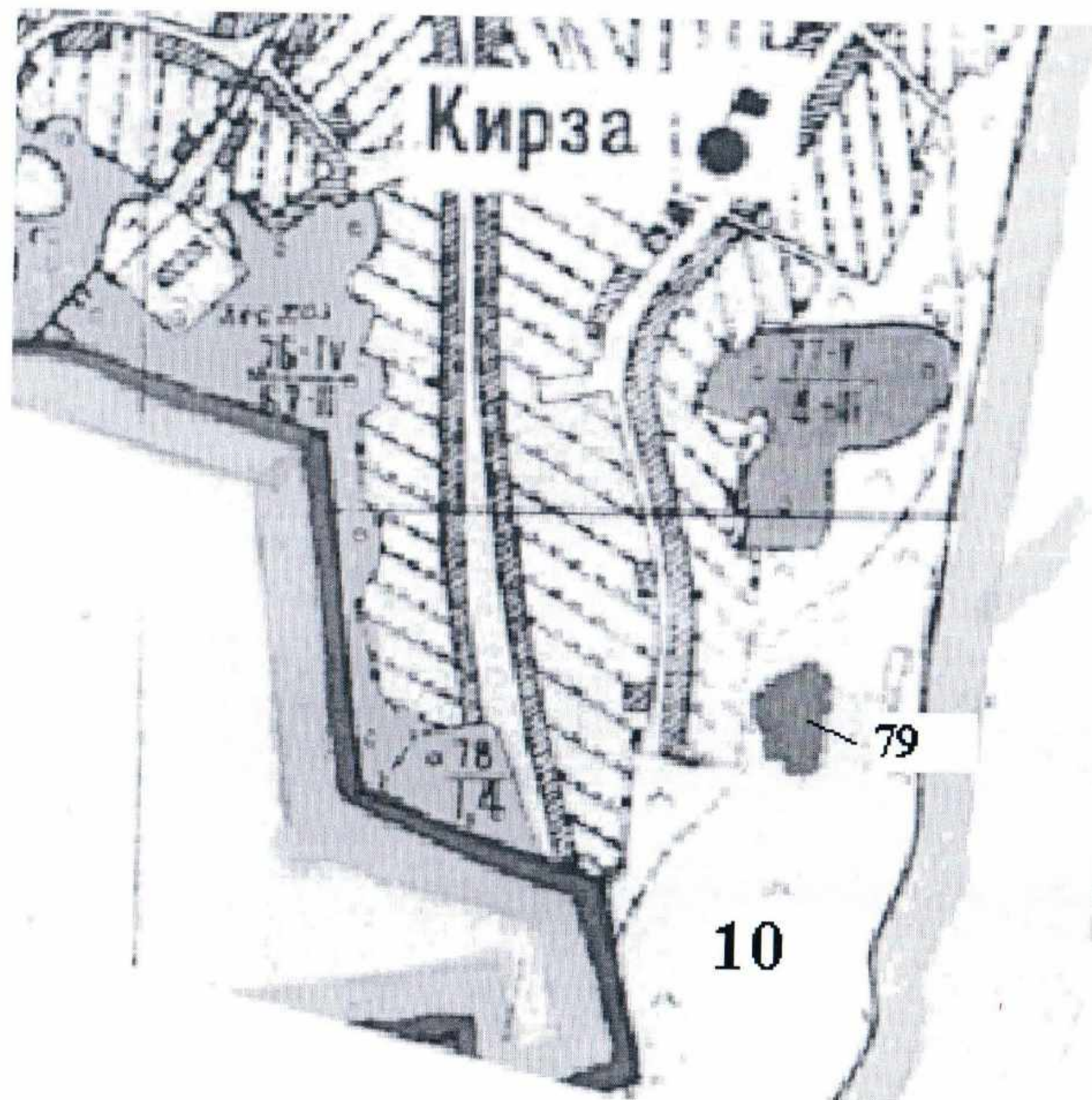

Выкопировка из материалов лесоустройства квартал 10 выдела 80,81,82 Алеусского ЛХУ с-за «Кирзинский».

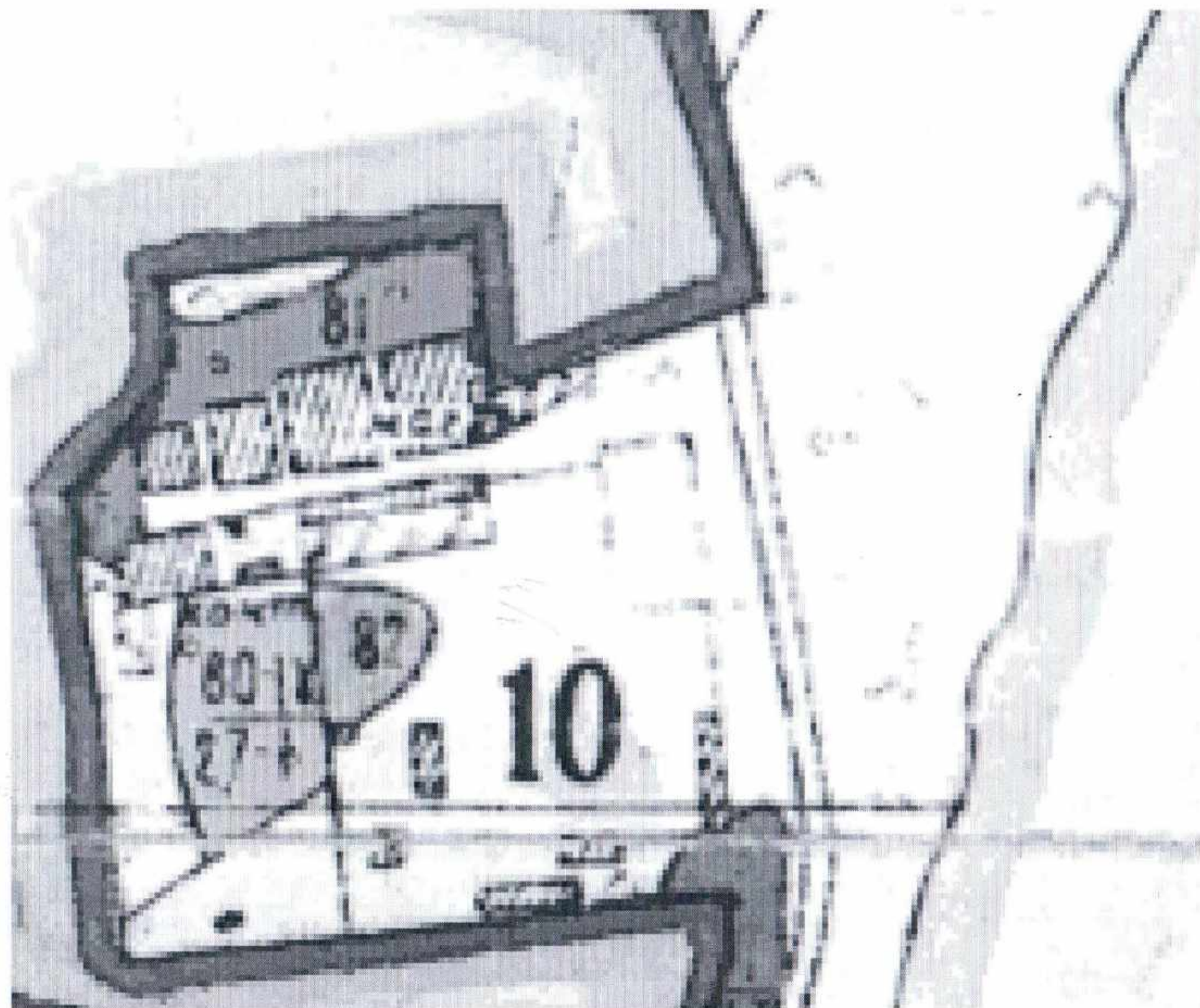

1. Выдела 21,31 квартала 2 Алеусского лесохозяйственного участка совхоза «Кирзинский» обозначены в ГП как «зона сельскохозяйственных угодий» и по сведениям ЕГРН имеют пересечения с земельным участком с кадастровым номером 54:20:020801:8, выдела 9,85,91 и часть выдела 90 квартала 2 обозначены в ГП как «зона сельскохозяйственного использования» и по сведениям ЕГРН имеют пересечения с земельным участком с кадастровым номером 54:20:020801:1173.

Кадастровый номер: 54:20:020801:8

Категория земель: Не указано

Земельный участок по адресу: Не указано

Декларированная площадь: 91 362 957 кв.м.

Межевание: Проведено

▼ Подробно

Посмотреть доступные документы



Кадастровый номер: 54:20:020801:1173

Категория земель: Земли сельскохозяйственного назначения

Для сельскохозяйственного производства

Земельный участок по адресу: Новосибирская обл, р-н Ордынский, с/с Кирзинский

Декларированная площадь: 13 292 527 кв.м.

Межевание: Проведено

▼ Подробно

Посмотреть доступные документы

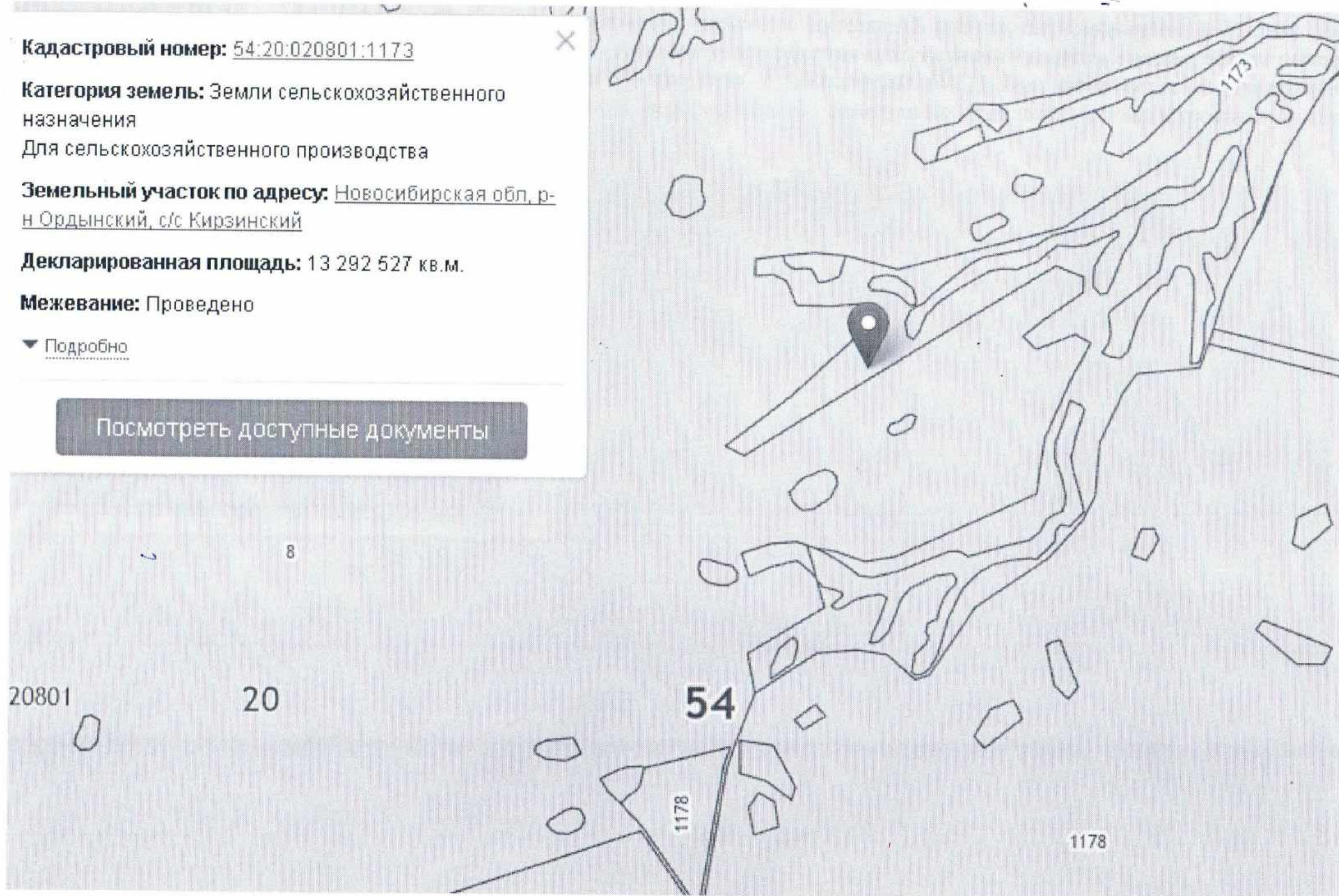

Выдел 14 и часть выдела 24 квартала 3 Алеусского лесохозяйственного участка совхоза «Кирзинский» обозначен в ГП как «зона сельскохозяйственных угодий» и по сведениям ЕГРН имеет пересечение с земельным участком с кадастровым номером 54:20:020801:1173.



Часть выделов 41,43,47 квартала 6 Алеусского лесохозяйственного участка совхоза «Кирзинский» обозначен в ГП как «зона сельскохозяйственных угодий» и по сведениям ЕГРН имеет пересечение с земельным участком с кадастровым номером 54:20:020801:8.

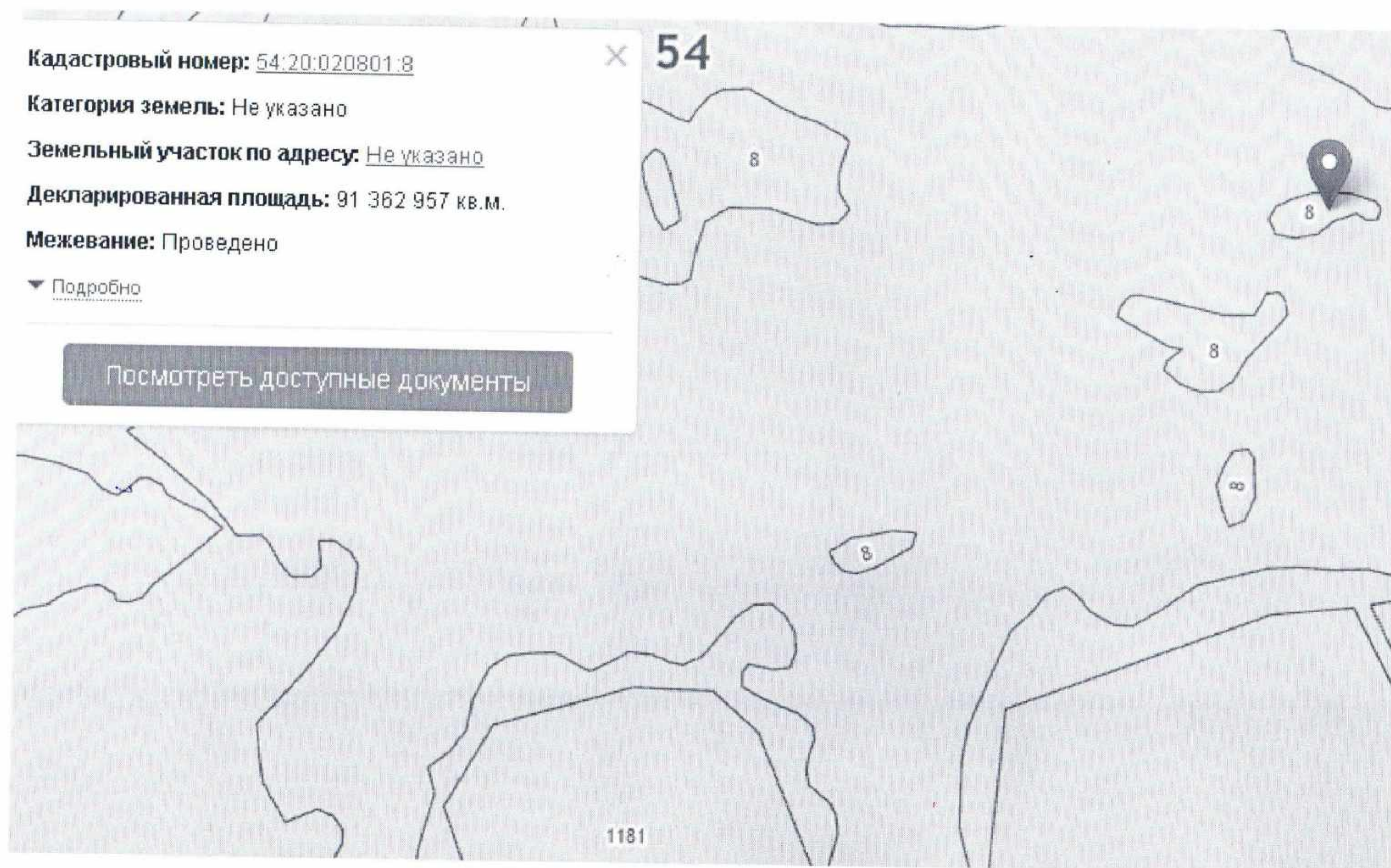

Выдел 79 квартала 7 Алеусского лесохозяйственного участка совхоза «Кирзинский» обозначен в ГП как «зона сельскохозяйственных угодий» и по сведениям ЕГРН имеет пересечение с земельным участком с кадастровым номером 54:20:020801:8.

Кадастровый номер: 54:20:020801:8

Категория земель: Не указано

Земельный участок по адресу: Не указано

Декларированная площадь: 91 362 957 кв.м.

Межевание: Проведено

▼ Подробнее

Посмотреть доступные документы

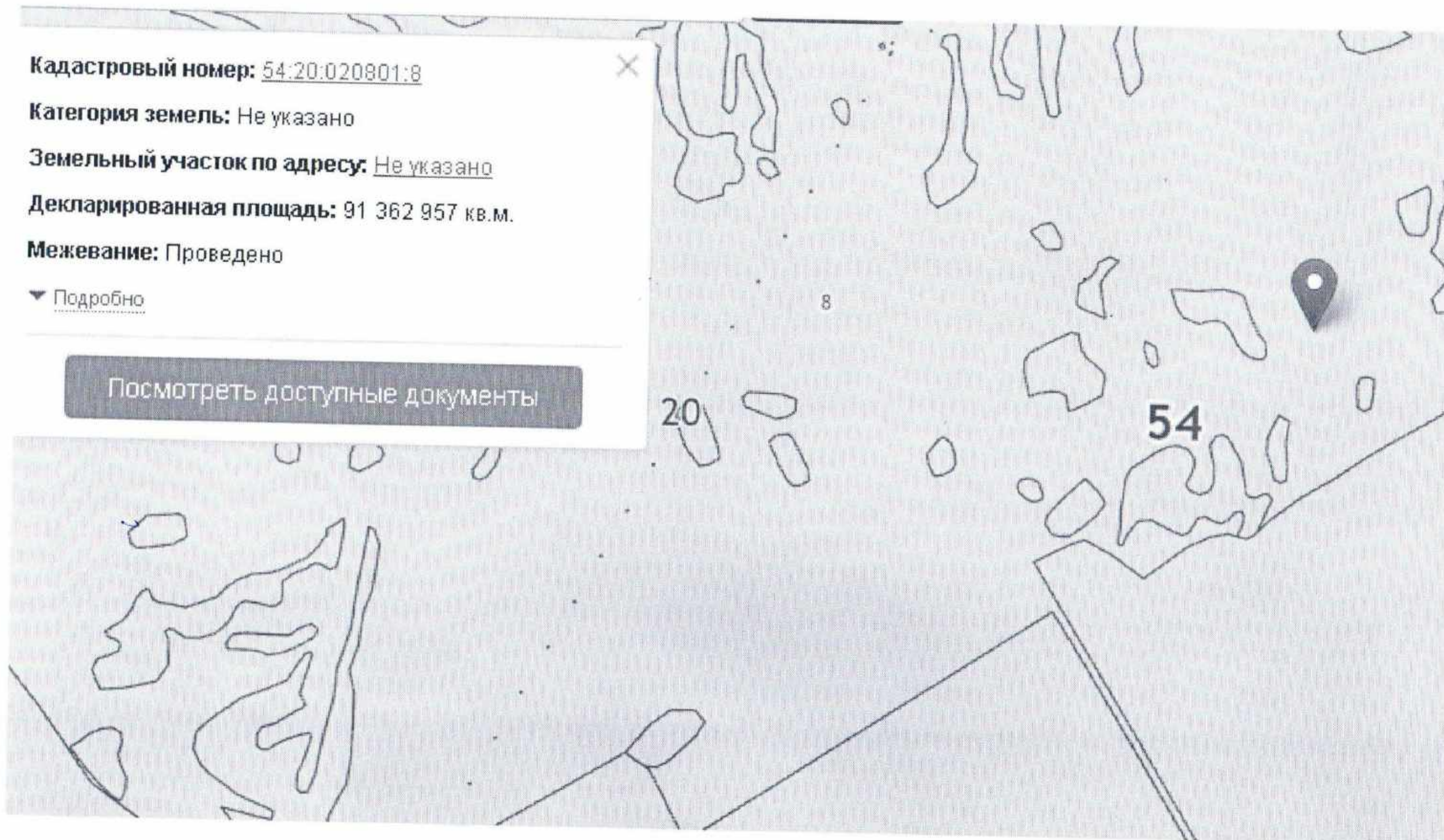

Часть выдела 9,28 и выдела 17-21,29 квартала 8 Алеусского лесохозяйственного участка совхоза «Кирзинский» обозначены в ГП как «зона сельскохозяйственного использования» и по сведениям ЕГРН имеют пересечения с земельными участками с кадастровыми номерами 54:20:020801:107, 54:20:020801:115, 54:20:020801:1213.

Кадастровый номер: 54:20:020801:107

Категория земель: Земли сельскохозяйственного назначения

Для сельскохозяйственного производства

Земельный участок по адресу: обл. Новосибирская, р-н Ордынский, с/с МО Кирзинский

Уточненная площадь: 384 224 кв.м.

Межевание: Проведено

▼ Подробнее

Посмотреть доступные документы

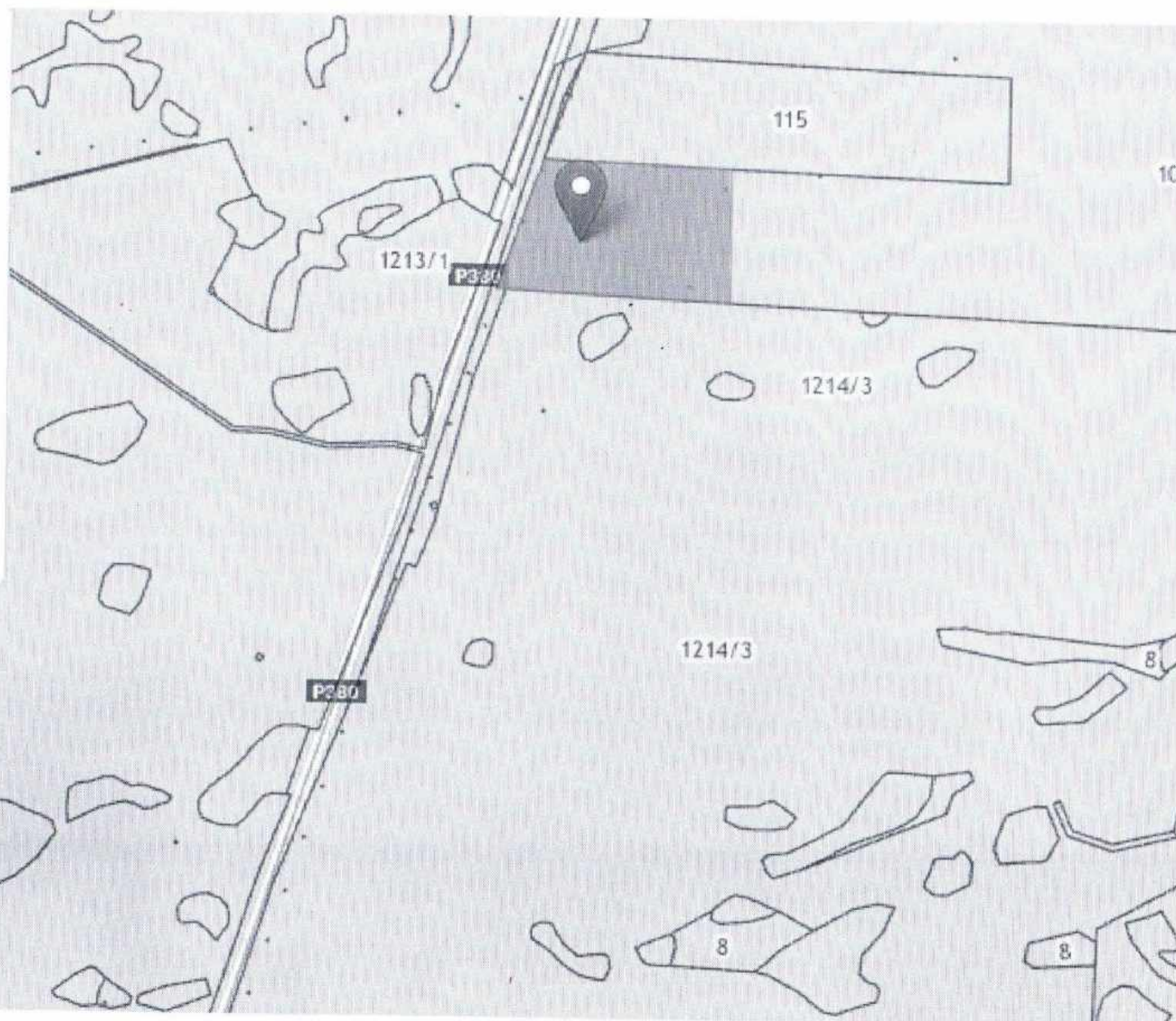

Часть выдела 16 и выдела 10,12-15,17-19,22,25 квартала 9 Алеусского лесохозяйственного участка совхоза «Кирзинский» обозначены в ГП как «зона сельскохозяйственного использования» и по сведениям ЕГРН имеют пересечения с земельными участками с кадастровыми номерами 54:20:020801:107, 54:20:020801:114, 54:20:020801:730.

Кадастровый номер: 54:20:020801:114

Категория земель: Земли сельскохозяйственного назначения

Для сельскохозяйственного производства

Земельный участок по адресу: обл. Новосибирская, р-н Ордынский, с/с МО Кирзинский

Уточненная площадь: 151 903 кв.м.

Межевание: Проведено

▼ Подробно

Посмотреть доступные документы



Часть выделов 31,34,74 и выдела 2-6,8-17,29,37 квартала 10 Алеусского лесохозяйственного участка совхоза «Кирзинский» обозначены в ГП как «зона сельскохозяйственного использования» и по сведениям ЕГРН имеют пересечения с земельными участками с кадастровыми номерами 54:20:020801:67, 54:20:020801:730, 54:20:020801:108, 54:20:020801:1176, 54:20:020801:109, 54:20:020801:1173, 54:20:020801:802.

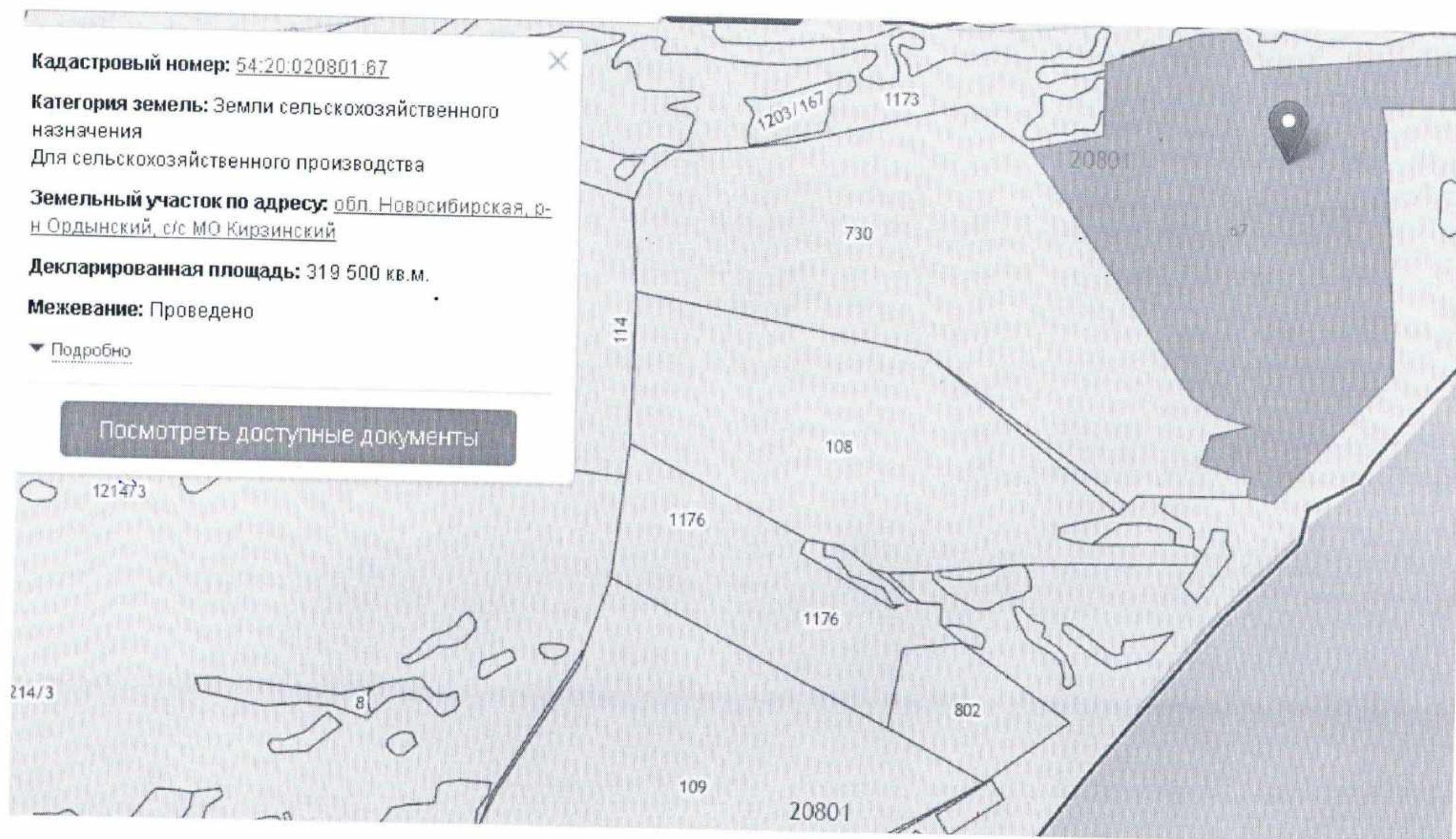

Часть выдела 8 и выдел 20 квартала 11 Алеусского лесохозяйственного участка совхоза «Кирзинский» обозначена в ГП как «зона сельскохозяйственного использования» и «зона сельскохозяйственных угодий» и по сведениям ЕГРН имеют пересечение с земельным участком с кадастровым номером 54:20:020801:1180.

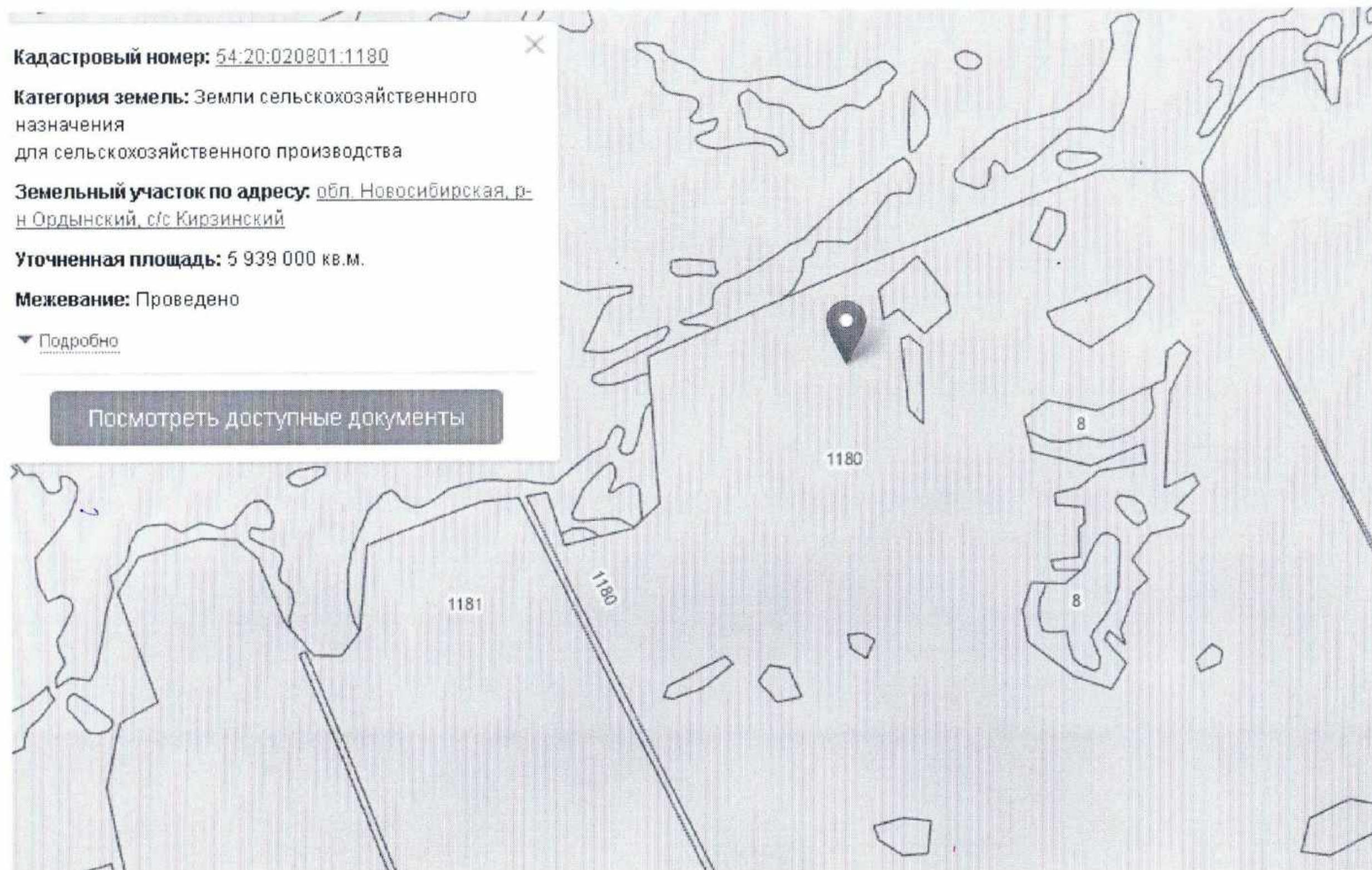

Выдел 38 квартала 12 Алеусского лесохозяйственного участка совхоза «Кирзинский» обозначен в ГП как «зона сельскохозяйственного использования» и по сведениям ЕГРН имеет пересечение с земельным участком с кадастровым номером 54:20:020801:1183.



Выдела 8-12,14-19 квартала 14 Алеусского лесохозяйственного участка совхоза «Кирзинский» обозначены в ГП как «зона сельскохозяйственного использования» и по сведениям ЕГРН имеют пересечения с земельными участками с кадастровыми номерами 54:20:020801:71, 54:20:020801:110, часть выдела 36 квартала 14 обозначена в ГП как «зона сельскохозяйственных угодий» и по сведениям ЕГРН имеет пересечение с земельным участком с кадастровым номером 54:20:020801:8.

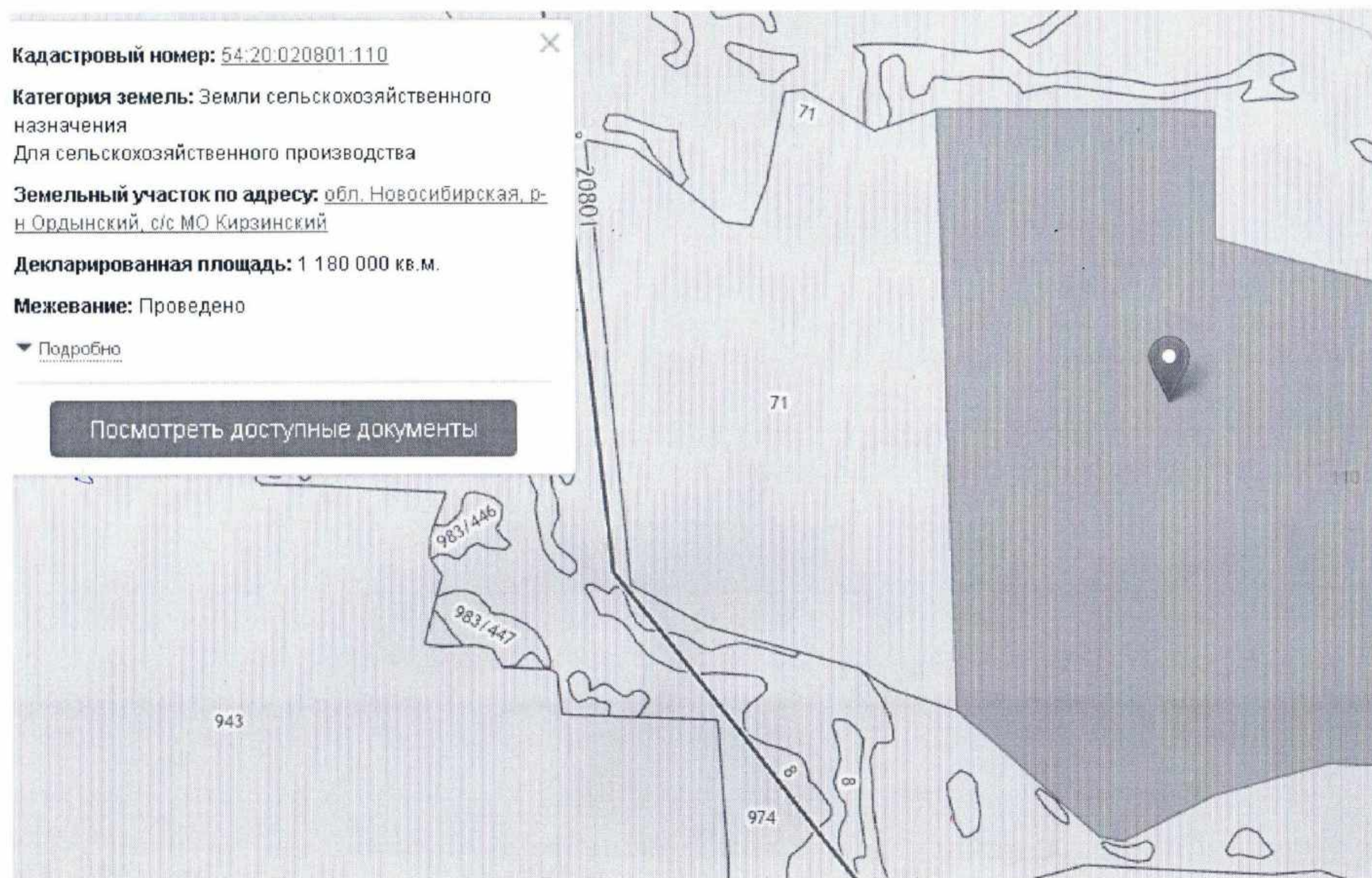

Кадастровый номер: 54:20:020801:8

Категория земель: Не указано

Земельный участок по адресу: Не указано

Декларированная площадь: 91 362 957 кв.м.

Межевание: Проведено

▼ Подробнее

Посмотреть доступные документы

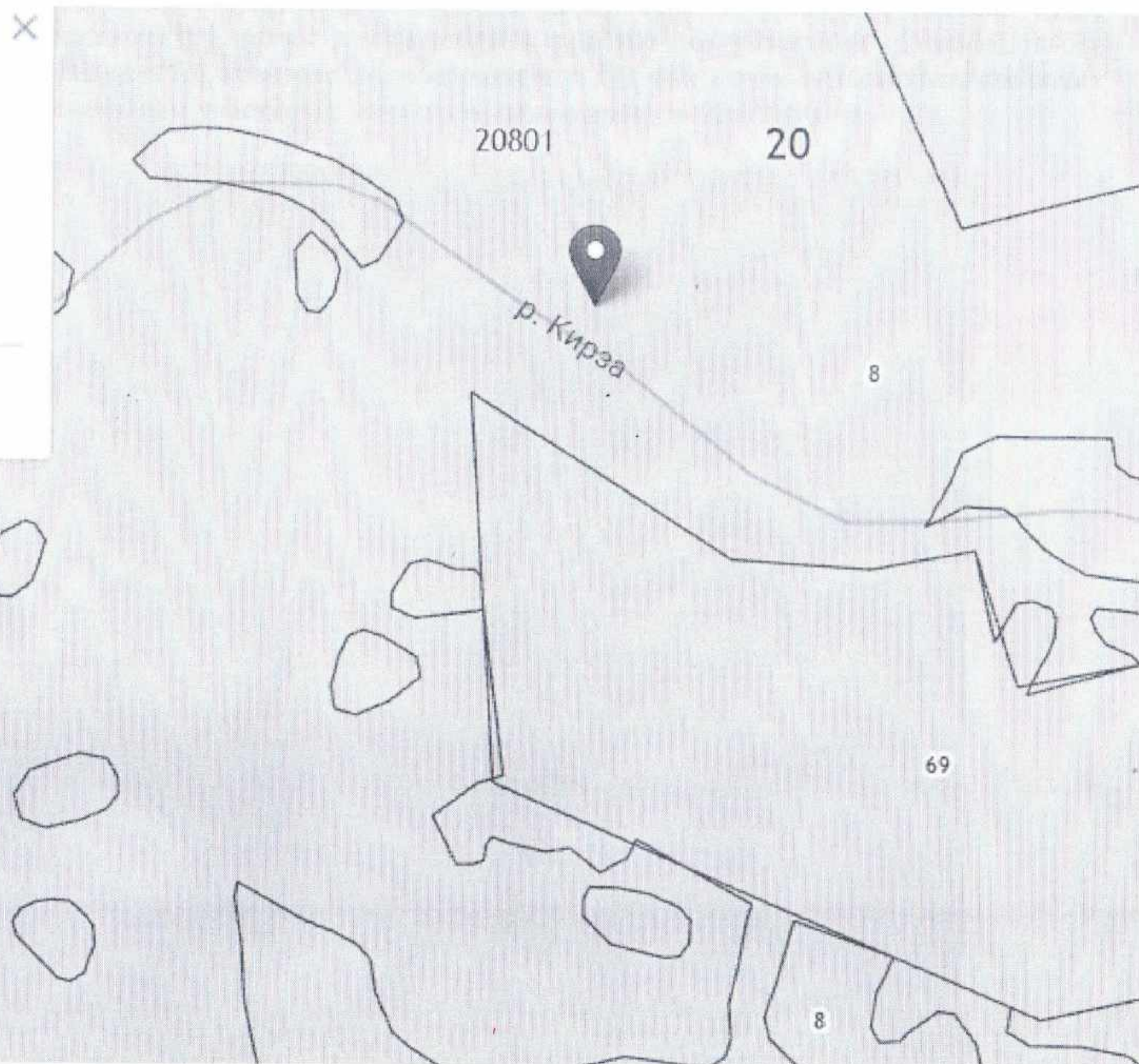

Выдел 6 квартала 16 Алеусского лесохозяйственного участка совхоза «Кирзинский» обозначен в ГП как «зона сельскохозяйственного использования» и по сведениям ЕГРН имеет пересечение с земельным участком с кадастровым номером 54:20:020801:112.

Кадастровый номер: 54:20:020801:112

Категория земель: Земли сельскохозяйственного назначения

Для сельскохозяйственного производства

Земельный участок по адресу: обл. Новосибирская, р-н Ордынский, с/с МО Кирзинский

Декларированная площадь: 200 000 кв.м.

Межевание: Проведено

▼ Подробно

Посмотреть доступные документы

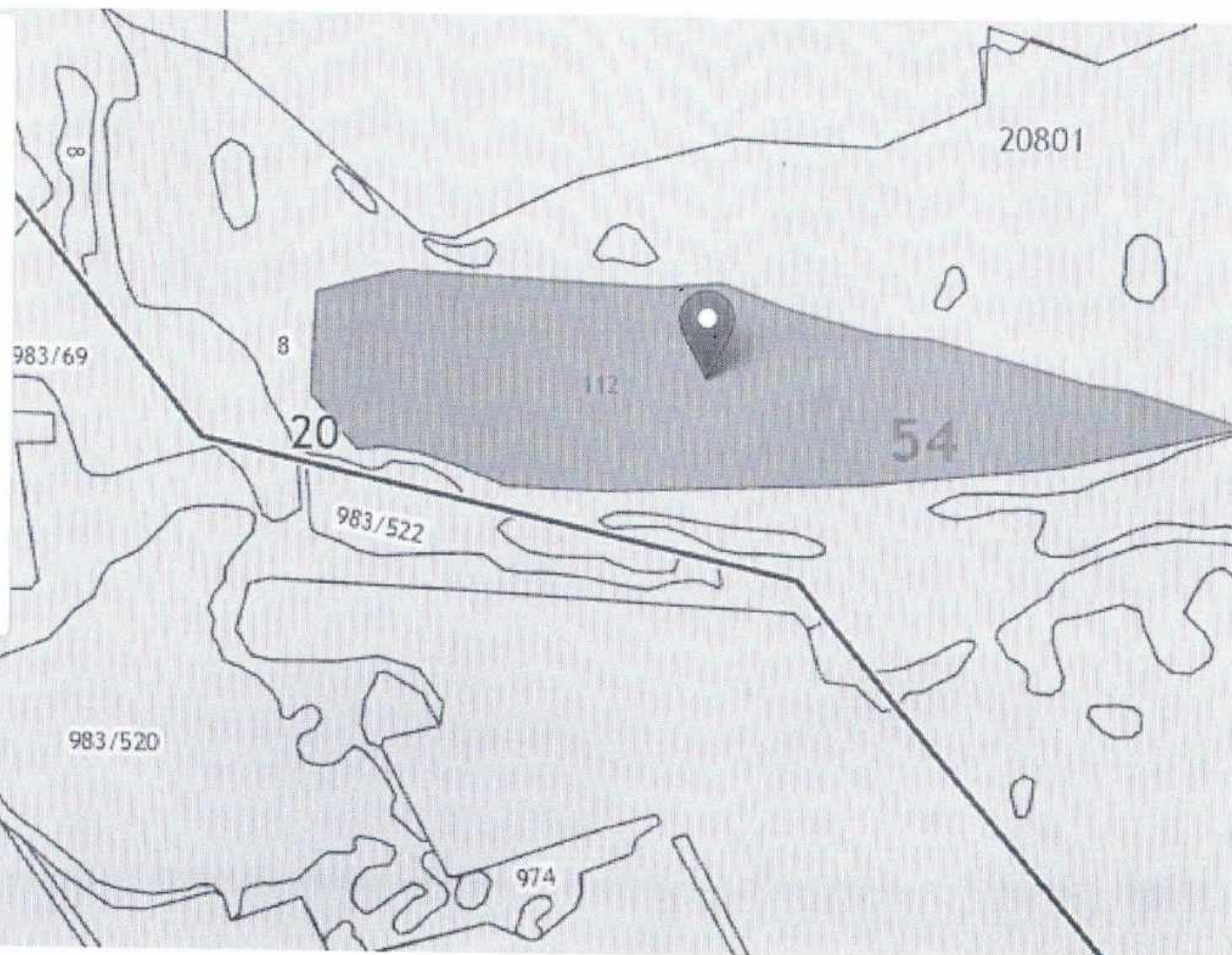

Выдел 1 квартала 17 Алеусского лесохозяйственного участка совхоза «Кирзинский» обозначен в ГП как «зона сельскохозяйственных угодий» и по сведениям ЕГРН имеет пересечение с кадастровым кварталом 54:20:020801, часть выдела 39 обозначена в ГП как «зона сельскохозяйственного использования» и по сведениям ЕГРН имеет пересечение с кадастровым кварталом 54:20:020801.

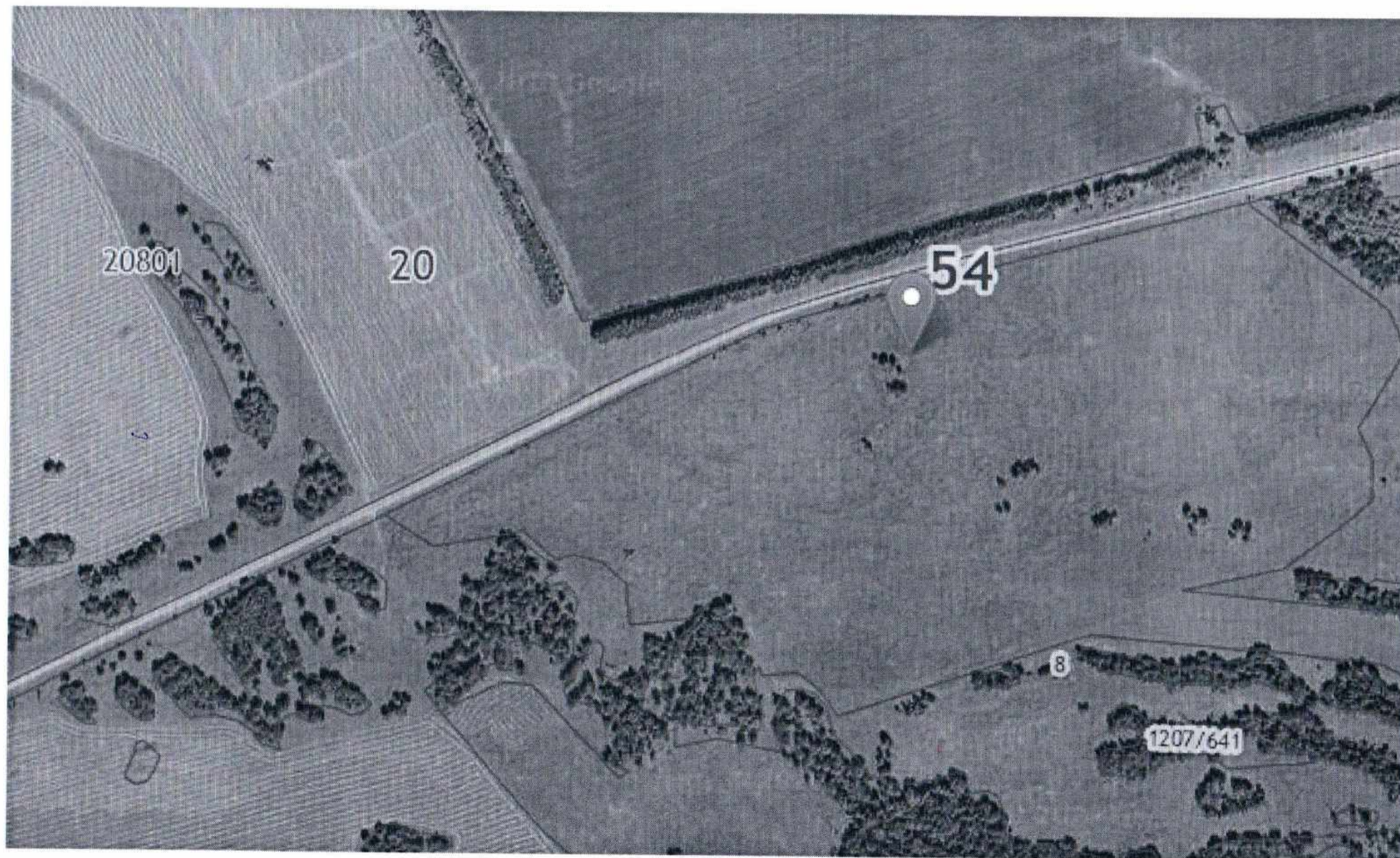

Часть выделов 5,32 и выдела 6,13-15,17,19,26,27,31 квартала 18 Алеусского лесохозяйственного участка совхоза «Кирзинский» обозначены в ГП как «зона сельскохозяйственных угодий» и по сведениям ЕГРН имеют пересечения с земельным участком с кадастровым номером 54:20:020801:8 и кадастровым кварталом 54:20:020801.



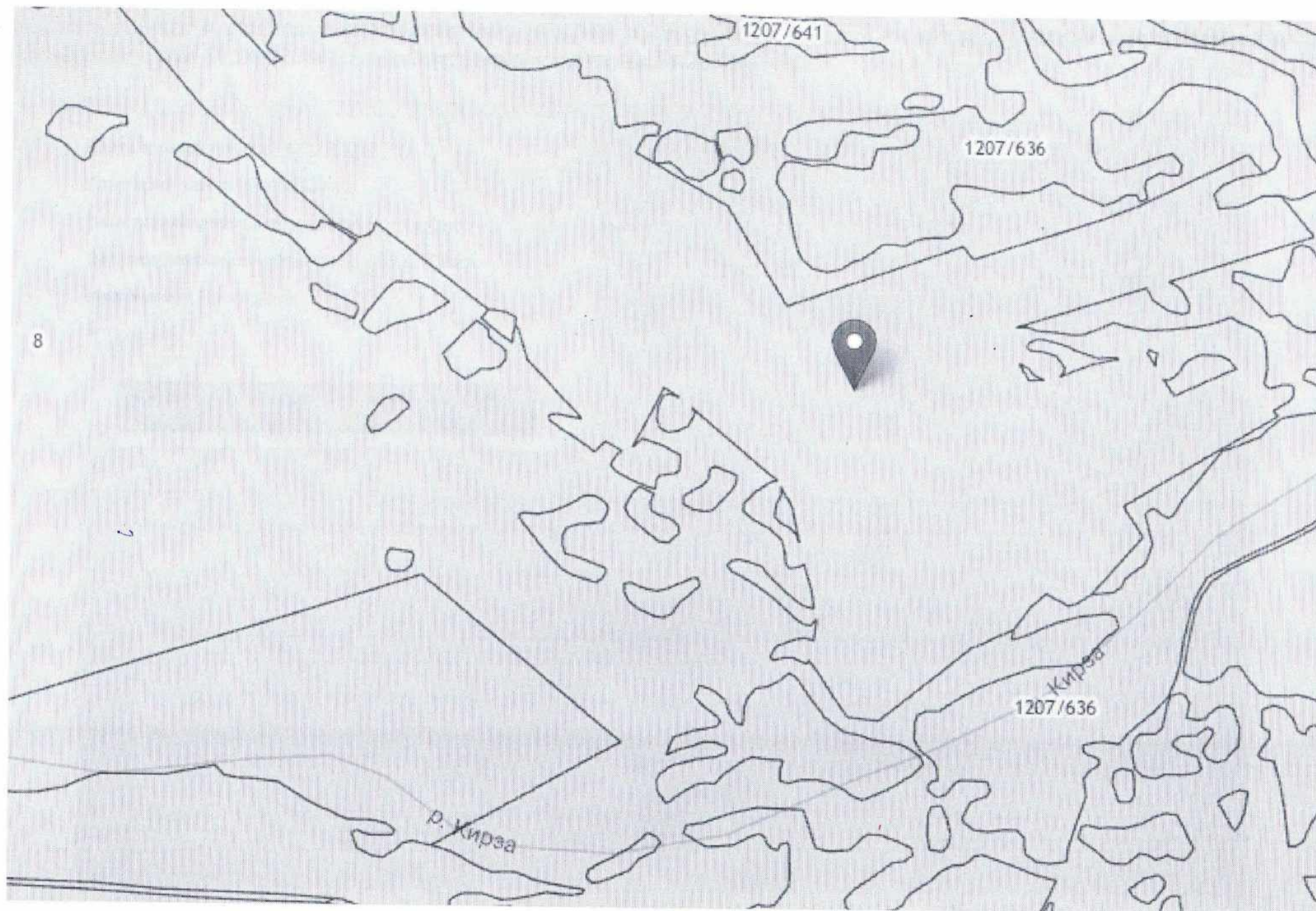

Часть выдела 25 квартала 20 Алеусского лесохозяйственного участка совхоза «Кирзинский» обозначена в ГП как «зона сельскохозяйственных угодий» и по сведениям ЕГРН имеет пересечение с земельным участком с кадастровым номером 54:20:020801:8.

Кадастровый номер: 54:20:020801:8

Категория земель: Не указано

Земельный участок по адресу: Не указано

Декларированная площадь: 91 362 957 кв.м.

Межевание: Проведено

▼ Подробнее

Посмотреть доступные документы



Выдел 8 квартала 24 Алеусского лесохозяйственного участка совхоза «Кирзинский» обозначена в ГП как «зона сельскохозяйственных угодий» и по сведениям ЕГРН имеет пересечение с земельным участком с кадастровым номером 54:20:020801:8.

Кадастровый номер: 54:20:020801:8

Категория земель: Не указано

Земельный участок по адресу: Не указано

Декларированная площадь: 91 362 957 кв.м.

Межевание: Проведено

▼ Подробно

Посмотреть доступные документы

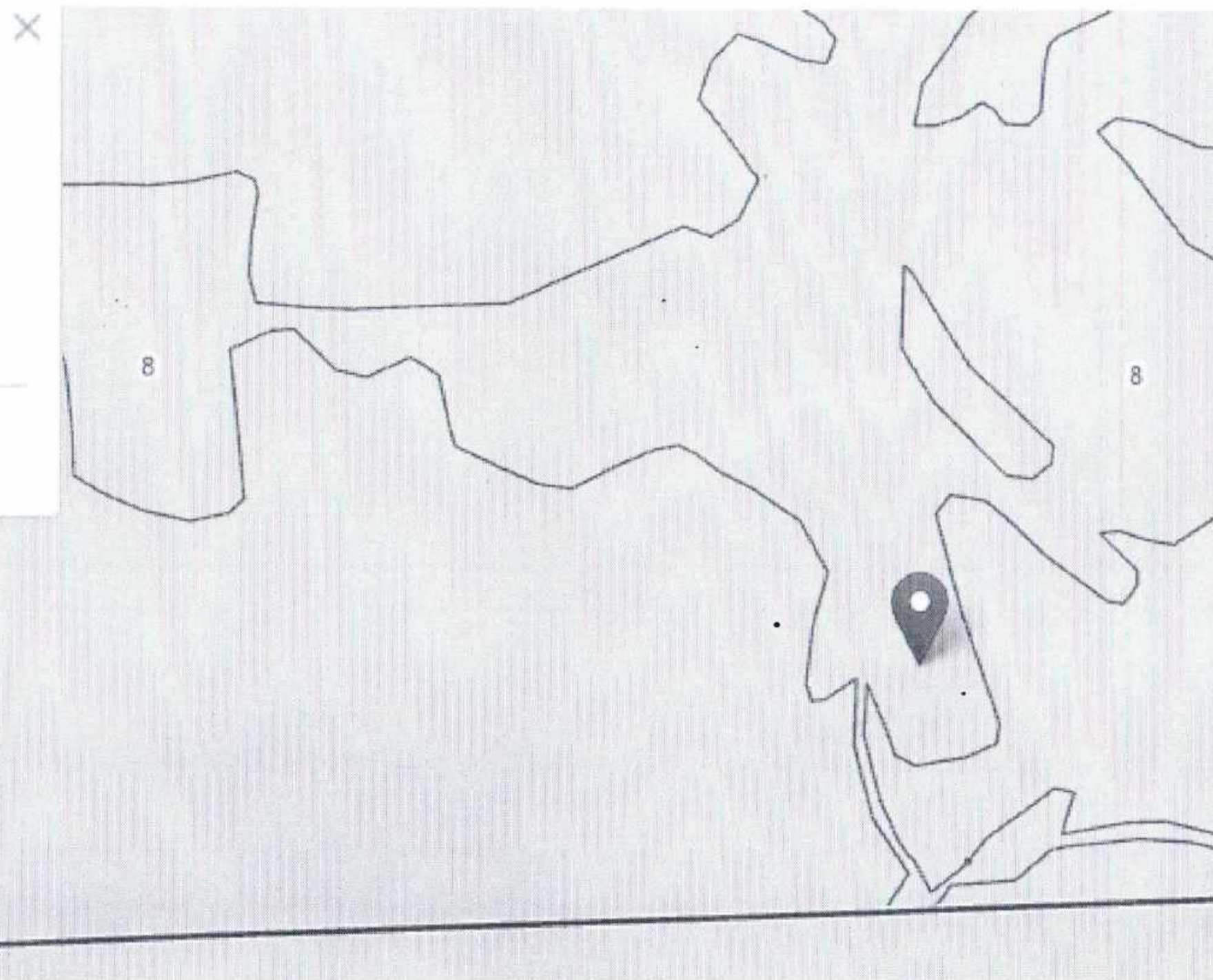

Выдела 76,77,78,79 квартала 10 Алеусского лесохозяйственного участка совхоза «Кирзинский» обозначены в ГП как «зона сельскохозяйственного использования» и «зона застройки индивидуальными жилыми домами». По сведениям ЕГРН имеют пересечения с земельными участками с кадастровыми номерами 54:20:022442:3, 54:20:022442:11, 54:20:020801:67-69, 54:20:020801:88-90, 54:20:020801:1173, 54:20:020801:1032, 54:20:020801:1033 и с кадастровыми кварталами 54:20:022434 и 54:20:022442.

Кадастровый номер: 54:20:022442:11

Категория земель: Земли поселений (земли населенных пунктов)

Для ведения личного подсобного хозяйства

Земельный участок по адресу: обл. Новосибирская, р-н Ордынский, с/с Кирзинский, с. Кирза, ул. Западная, дом 27

Уточненная площадь: 2 571.62 кв.м.

Межевание: Проведено

▼ Подробно

Посмотреть доступные документы



Кадастровый номер: 54:20:020801:1032

Категория земель: Земли сельскохозяйственного назначения
для огородничества

Земельный участок по адресу: обл. Новосибирская, р-н Ордынский, с/с МО Кирзинский

Уточненная площадь: 1 500 кв.м.

Межевание: Проведено

▼ Подробно

Посмотреть доступные документы

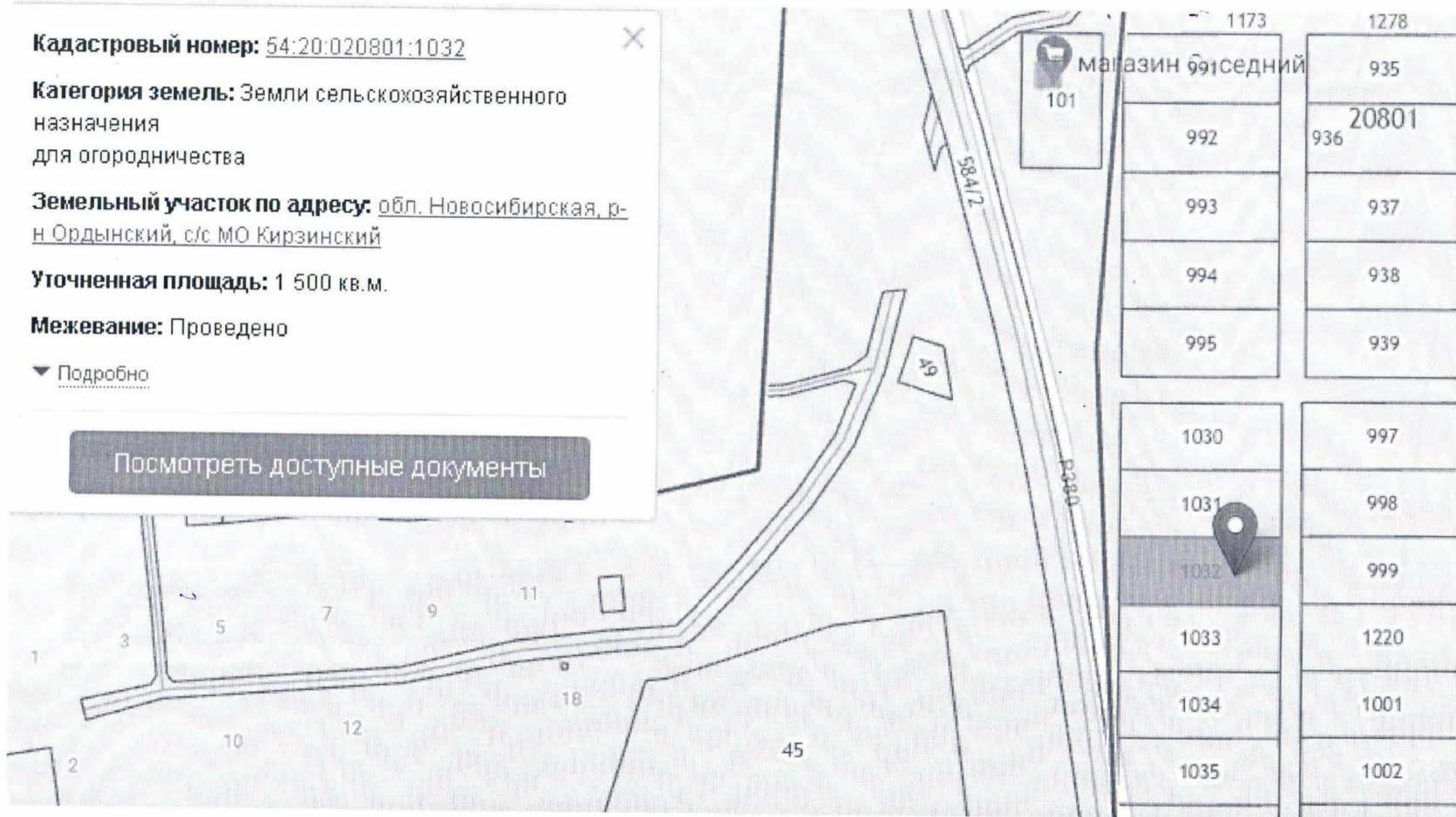

Кадастровый номер: 54:20:022440:67

Категория земель: Земли поселений (земли населенных пунктов)
для индивидуального жилищного строительства

Земельный участок по адресу: обл. Новосибирская, р-н Ордынский, с. Кирза, ул. Речная, 1а

Уточненная площадь: 1 500 кв.м.

Межевание: Проведено

▼ Подробно

Посмотреть доступные документы

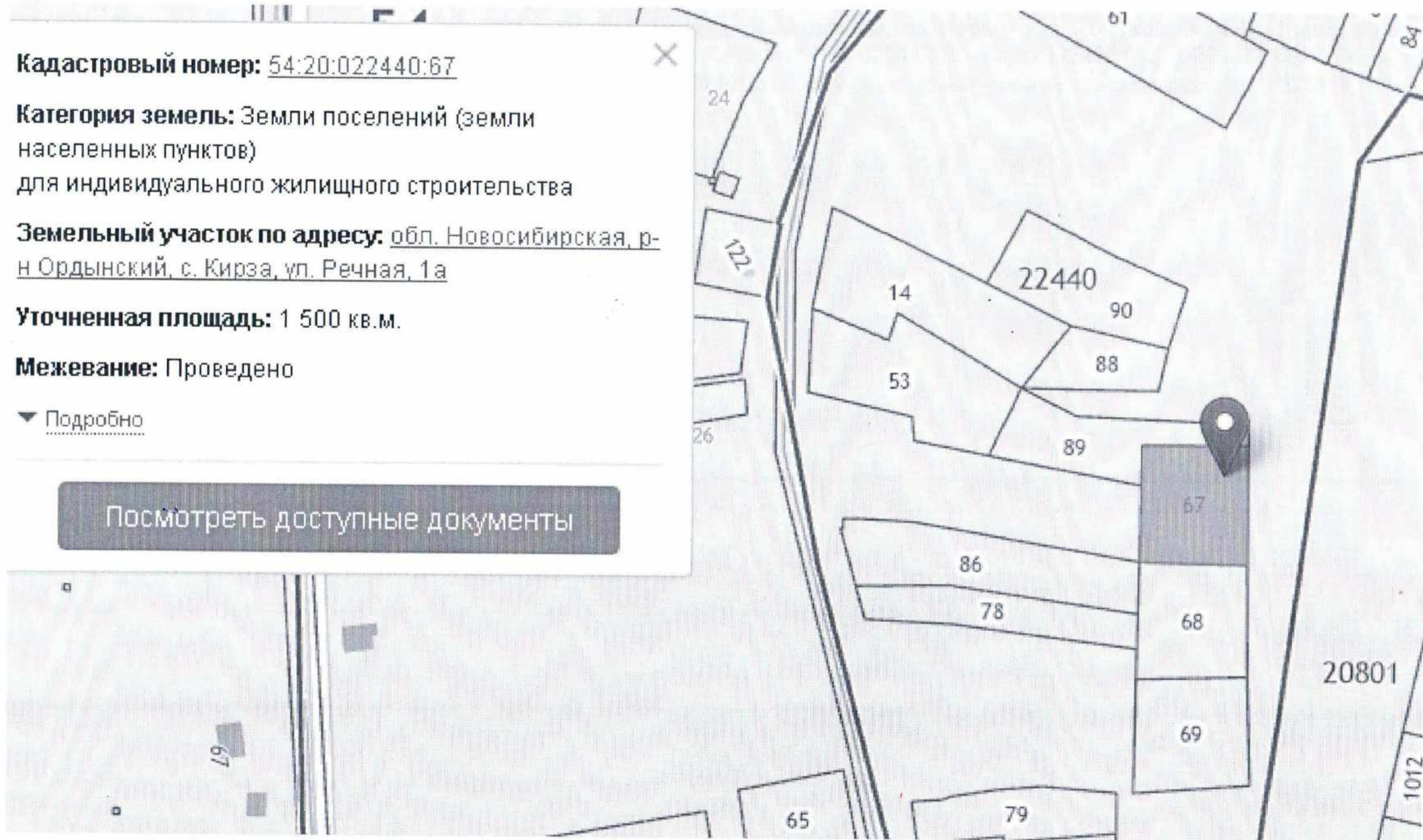

Часть выделов 80,82 квартала 10 Алеусского лесохозяйственного участка совхоза «Кирзинский» обозначены в ГП как «зона озеленённых территорий общего пользования» и «зона застройки индивидуальными жилыми домами» и по сведениям ЕГРН имеют пересечения с земельным участком с кадастровым номером 54:20:022445:45 и кадастровым кварталом 54:20:022445. Выдел 81 обозначен в ГП как «зона застройки индивидуальными жилыми домами» и по сведениям ЕГРН имеет пересечения с земельными участками с кадастровыми номерами 54:20:022445:4, 54:20:022445:7, 54:20:022445:54, 54:20:022445:97-100 и 54:20:022445:102.

Кадастровый номер: 54:20:022445:45

Категория земель: Земли поселений (земли населенных пунктов)

Для эксплуатации объектом недвижимости

Земельный участок по адресу: обл. Новосибирская, р-н Ордынский, с/с Кирзинский, с. Кирза, ул. Западная, 20

Уточненная площадь: 93 743 кв.м.

Межевание: Проведено

▼ Подробно

Посмотреть доступные документы

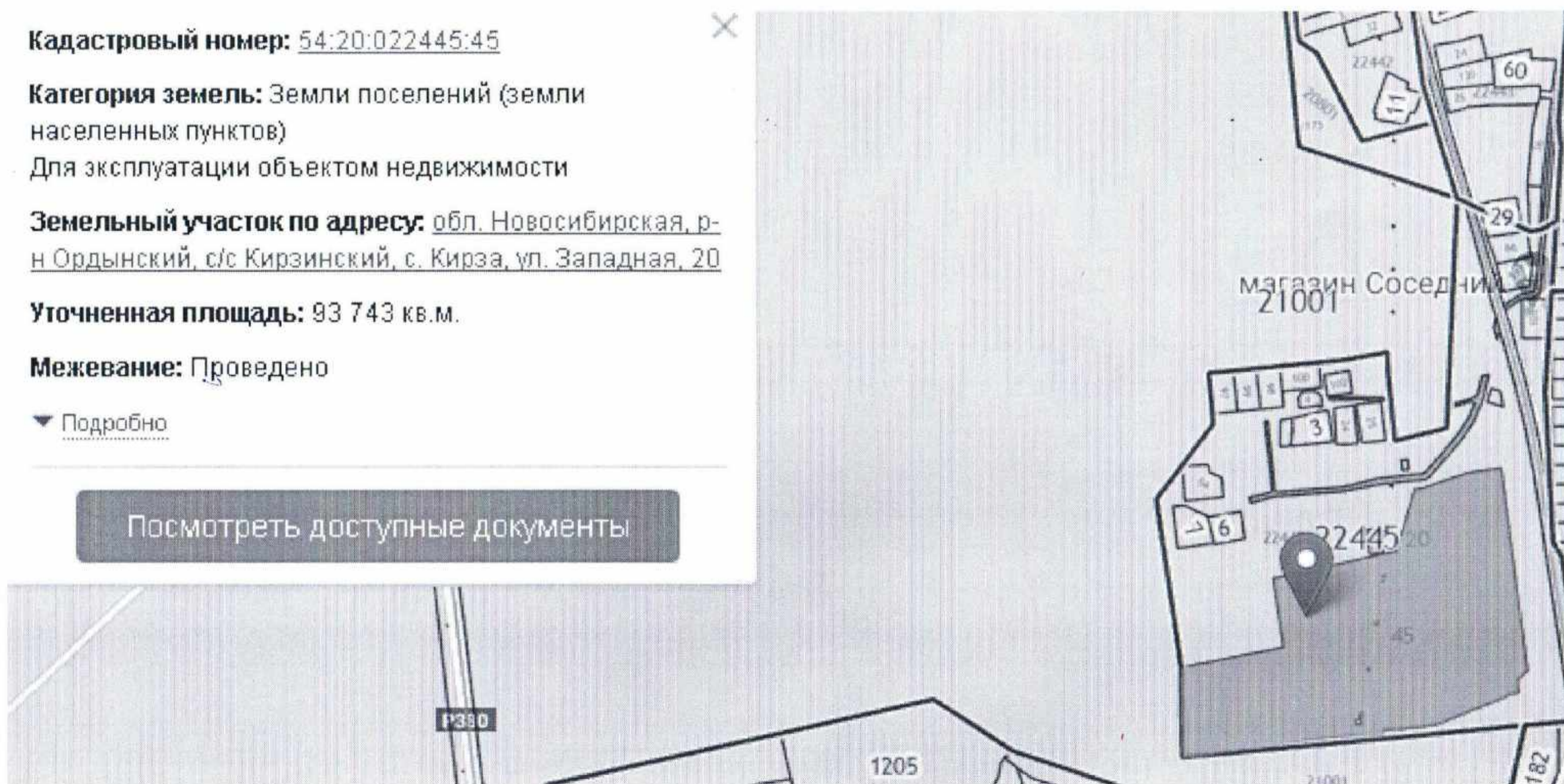

Кадастровый номер: 54:20:022445:54

Категория земель: Земли поселений (земли населенных пунктов)
для ведения личного подсобного хозяйства

Земельный участок по адресу: Новосибирская обл, р-н Ордынский, с Кирза, ул Западная, 1в

Уточненная площадь: 1 987 кв.м.

Межевание: Проведено

▼ Подробно

Посмотреть доступные документы

4

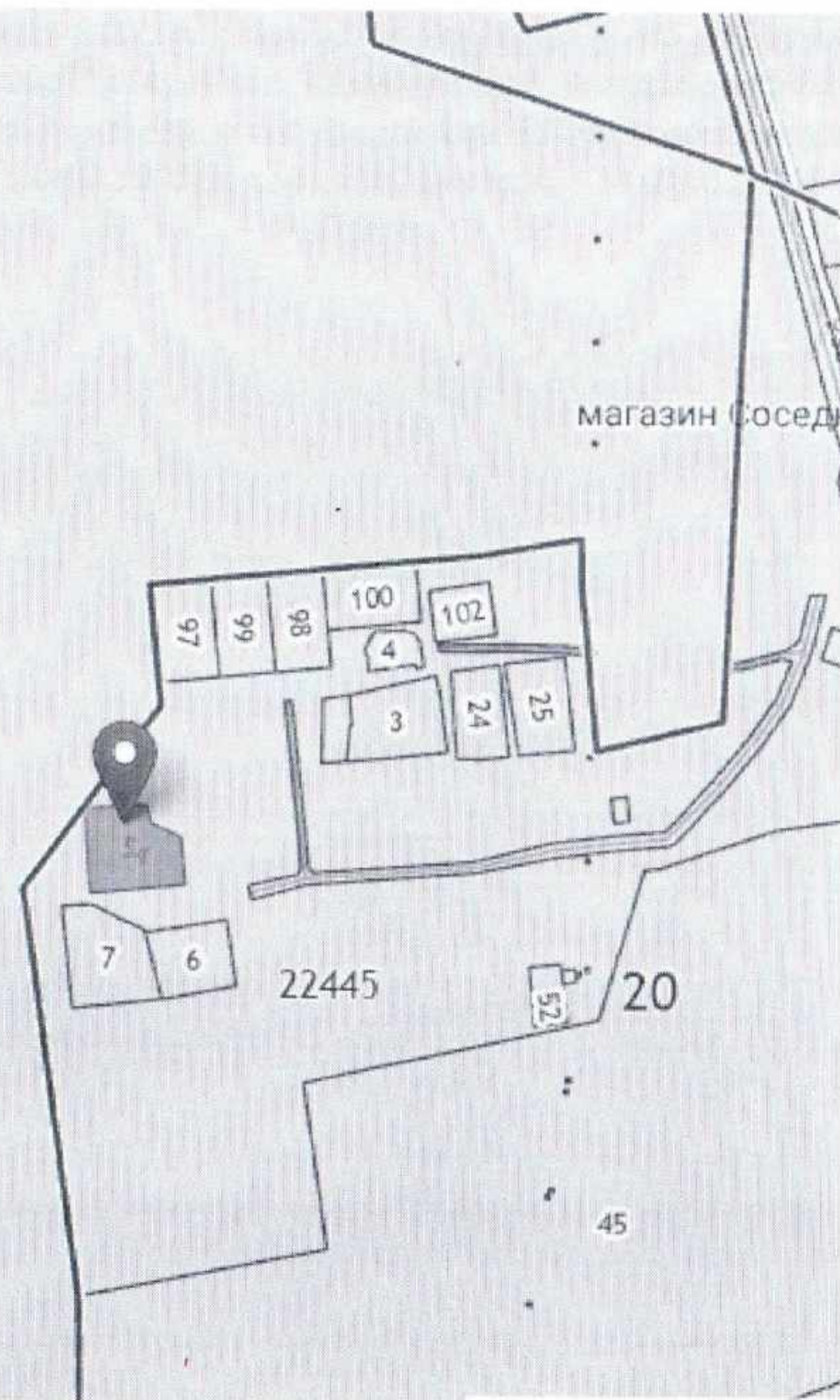

Часть выдела 62 квартала 12 Алеусского лесохозяйственного участка совхоза «Кирзинский» обозначена в ГП как «зона застройки индивидуальными жилыми домами» и по сведениям ЕГРН пересекается с кадастровыми кварталами 54:20:022425 и 54:20:022428. Часть выдела 72 квартала 12 обозначена в ГП как «зона застройки индивидуальными жилыми домами» и по сведениям ЕГРН пересекается с кадастровым кварталом 54:20:022430. Границы выделов 62 и 72 на карте функциональных зон поселения ГП отображены неправильно.

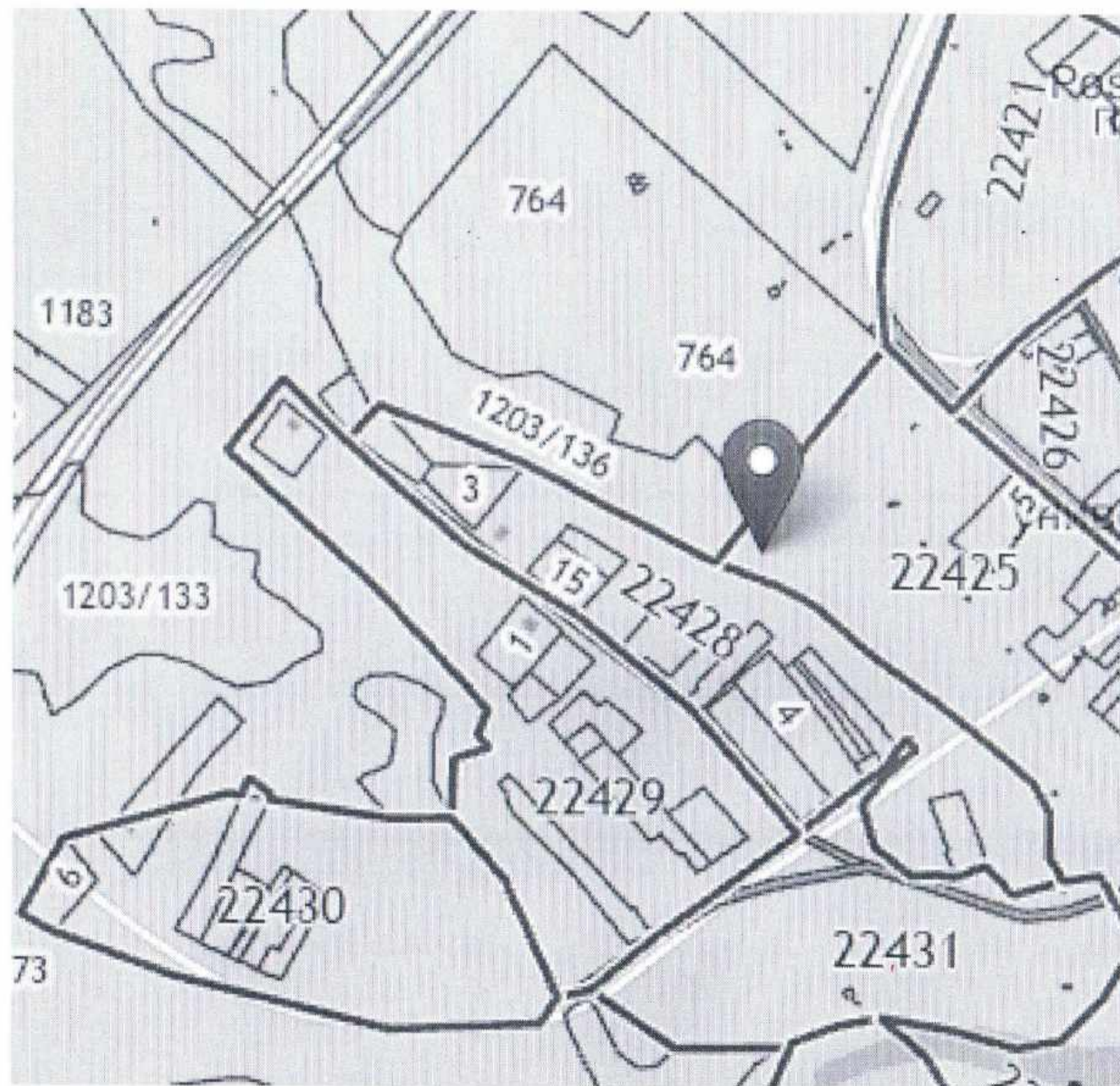

Выдел 79 квартала 15 Алеусского лесохозяйственного участка совхоза «Кирзинский» обозначен в ГП как «зона сельскохозяйственного использования», «зона застройки индивидуальными жилыми домами» и «производственная зона». По сведениям ЕГРН имеет пересечения с земельными участками с кадастровыми номерами 54:20:020801:1173, 54:20:022434:3 и 54:20:022434:5.

Кадастровый номер: 54:20:020801:1173

Категория земель: Земли сельскохозяйственного назначения
Для сельскохозяйственного производства

Земельный участок по адресу: Новосибирская обл, р-н Ордынский, с/с Кирзинский

Декларированная площадь: 13 292 527 кв.м.

Межевание: Проведено

▼ Подробно

Посмотреть доступные документы



Выдела 15,16,17,18 квартала 20 Алеусского лесохозяйственного участка совхоза «Кирзинский» обозначены в ГП как «зона застройки индивидуальными жилыми домами» и по сведениям ЕГРН пересекаются с кадастровыми кварталами 54:20:022308 и 54:20:022309.

