СХЕМА
размещения рекламных конструкций на территории Ордынского района Новосибирской области
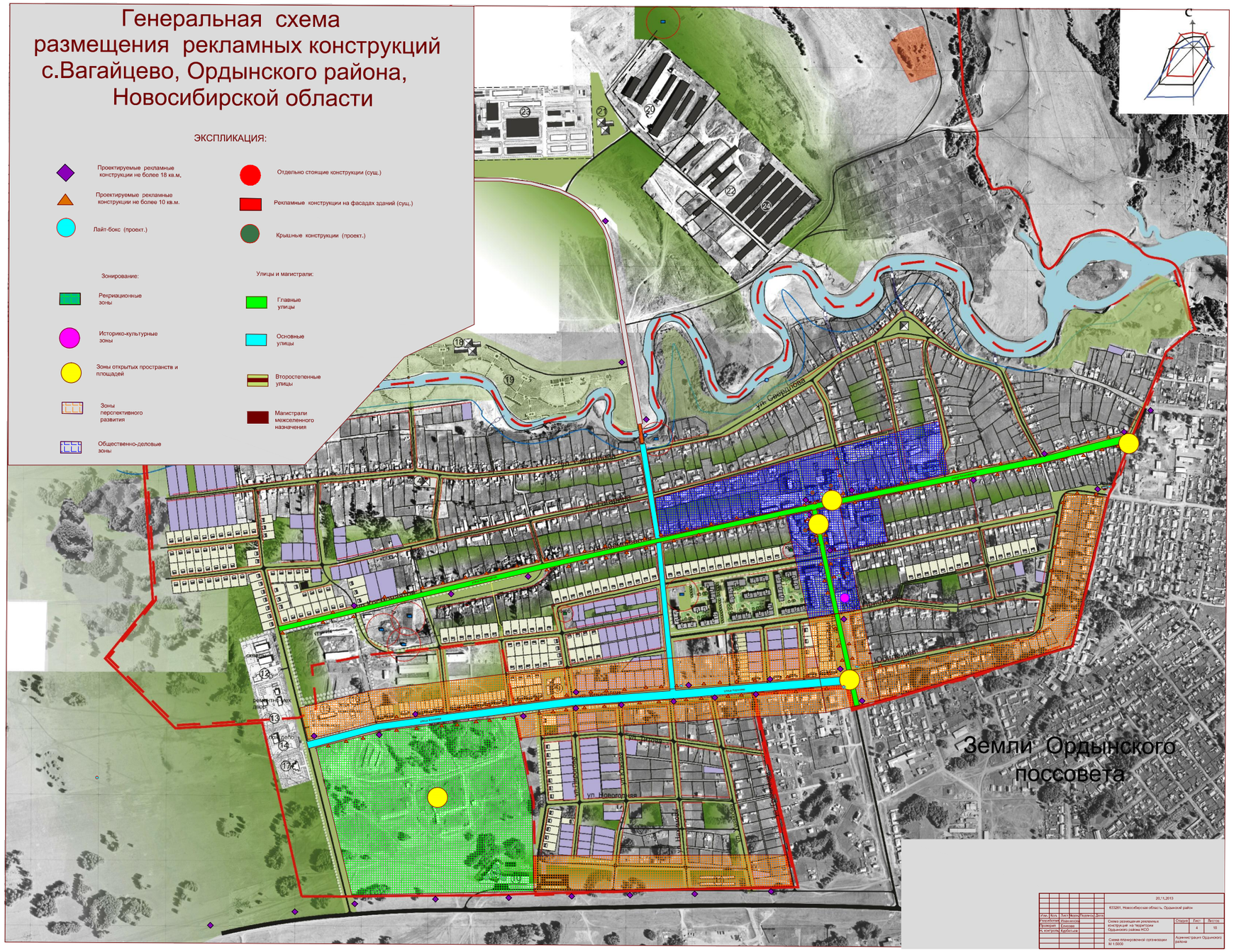
(ПО СОСТОЯНИЮ НА 20 НОЯБРЯ 2013 ГОДА)